

soundcore

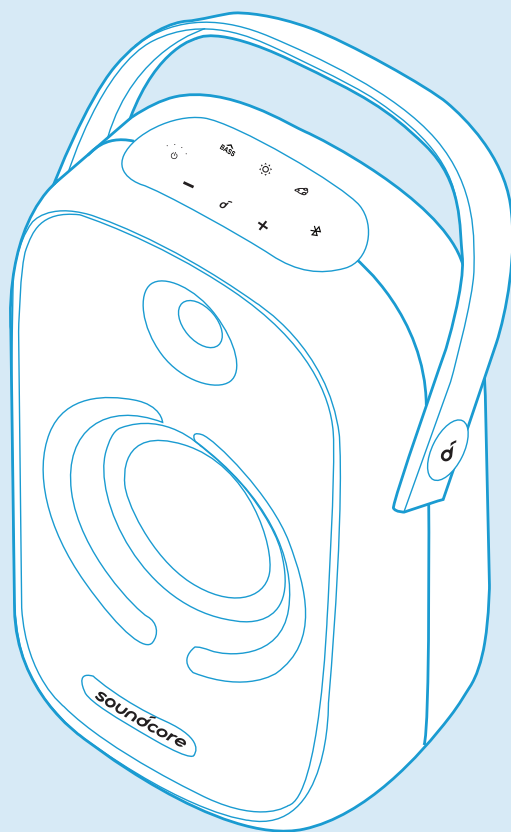

Soundcore Rave Neo

USER MANUAL

English	01	Portugues do Brasil	78
Čeština	09	Русский	85
Dansk	15	Slovenský Jazyk	92
Deutsch	22	Türkçe	99
Español	29	日本語	106
Suomi	36	한국어	113
Français	43	简体中文	120
Italiano	50	繁體中文	127
Nederlands	57	لَعَرَبِيَّة	133
Norsk	64	עברית	140
Język polski	71		

Charging

Charging Your Speaker



- Fully charge this speaker before the first use to prolong the lifespan of the built-in battery.

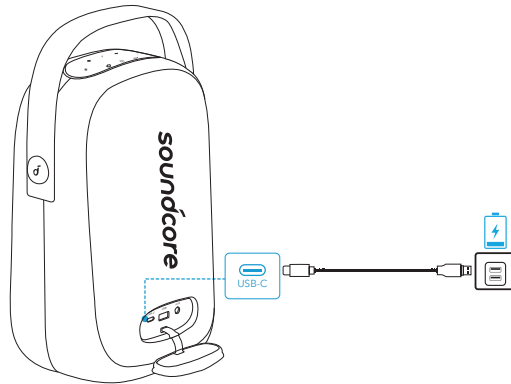

	Battery level <25%
	Battery level 25% - 50%
	Battery level 51% - 75%
	Battery level 76% - 99%
	Fully charged

Checking Battery Level

	Battery level <10%
	Battery level 10% - 25%
	Battery level 26% - 50%
	Battery level 51% - 75%
	Battery level 76% - 100%

Charging Your USB Devices

Charge your USB devices through the USB port.

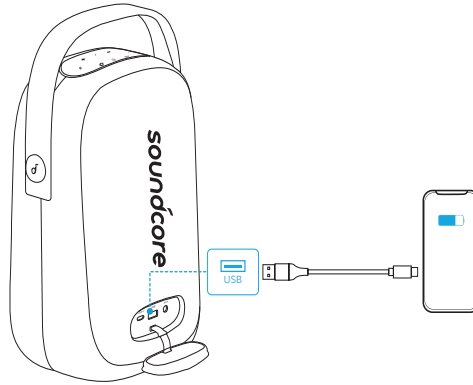

Powering On/Off

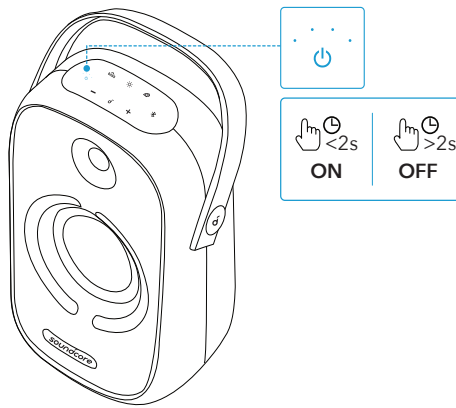

- | | | | |
|-----------|-----------|-----------|-----------|
| · · · · · | · · · · · | · · · · · | · · · · · |
| · · · · · | · · · · · | · · · · · | · · · · · |
| · · · · · | · · · · · | · · · · · | · · · · · |
| · · · · · | · · · · · | · · · · · | · · · · · |
- · · · · Press Power on
 - · · · · Steady white
 - · · · · Press and hold for 2 seconds Power off
 - · · · · Light off



- This speaker will power off automatically after 30 minutes if no device is connected.

Using Your Soundcore Rave Neo

Bluetooth Mode

With this speaker, you can enjoy music through your Bluetooth-enabled devices.

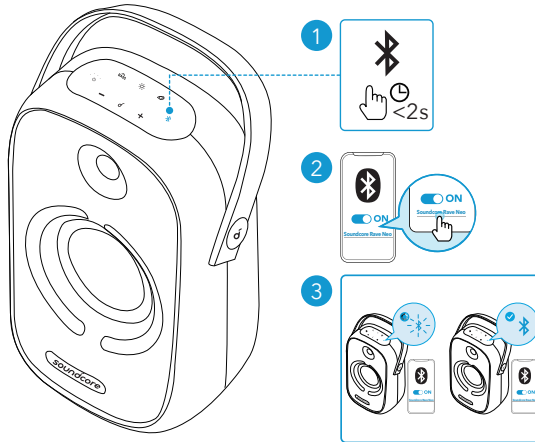

Press

Enter Bluetooth pairing mode



Flashing blue

Bluetooth pairing



Steady blue

Bluetooth connected



- Each time you power on your Soundcore speaker, it will automatically connect to your last connected device if available within the Bluetooth range. If not, press the Bluetooth button to enter Bluetooth pairing mode.

TWS (True Wireless Stereo) Mode

Two identical Soundcore speakers can pair with each other for stereo sound.

1. Connect either speaker with your Bluetooth-enabled device.
2. On both Soundcore speakers, press and hold the Bluetooth button for at least 2 seconds to enter TWS pairing mode.



Press and hold for 2 seconds

Enter TWS pairing mode



Flashing white

TWS pairing

- Steady blue (Primary speaker)
- Steady white (Secondary speaker)

TWS connected

PartyCast Mode

Set up one Rave Neo as the primary speaker and connect it with more than 100+ secondary Rave Neo speakers to control audio and all the light modes.



- Soundcore speakers with PartyCast function can also be connected with this speaker.
- 1. Press and hold the PartyCast button for 2 seconds on the Soundcore Rave Neo that's currently connected to your device as the primary speaker.
- 2. Repeat Step 1 on the other Soundcore Rave Neo you want to connect and then press the PartyCast button to make them secondary speakers in PartyCast pairing.
- The secondary speakers will automatically connect with the primary speaker.

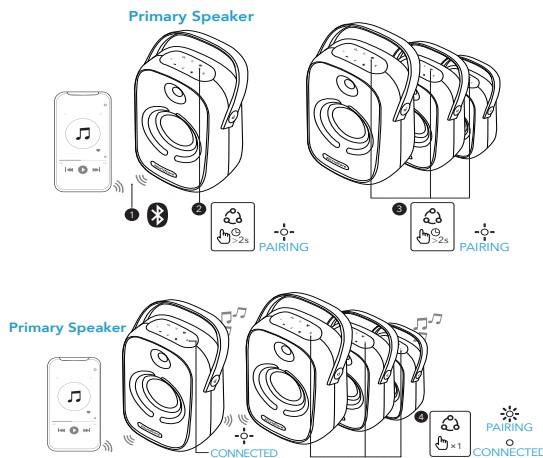

Press and hold for 2 seconds

Enter PartyCast pairing mode



Slowly flashing white (Primary speaker)

PartyCast pairing



Rapidly flashing white (Secondary speakers)



Slowly flashing white (Primary speaker)

PartyCast connected



Steady white (Secondary speakers)

When PartyCast mode is successfully entered:

- You can power off, adjust the volume, or switch light modes for all speakers by controlling the primary speaker only.
- You can power off or switch light modes for each secondary speaker individually.
- You can't adjust the volume for each secondary speaker individually.
- Any secondary speaker can be switched to become the primary speaker by pressing the PartyCast button and connecting to your smartphone. Any primary speaker can be switched to become the secondary speaker by pressing the PartyCast button and searching for an available primary speaker.
- To exit the PartyCast mode, press and hold the PartyCast button on any speaker for 2 seconds.

AUX/USB Mode

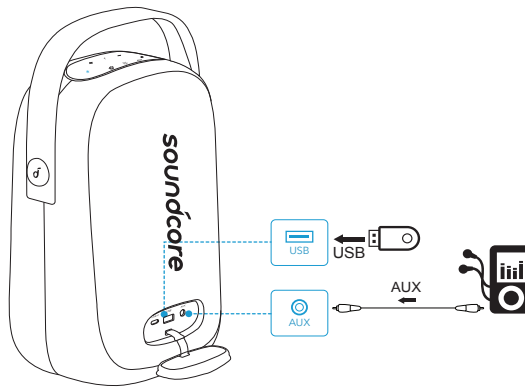

- When using AUX mode, control audio playback via the connected device.

Button Controls



Press

Play/Pause



Press twice

Next track



Press three times

Previous track

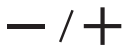

Press

Volume down/up



Press

Turn BassUp on/off

Light Effects

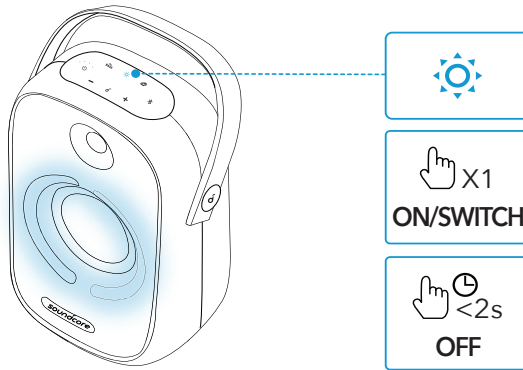

- Download the Soundcore app to check all available light modes.

Soundcore App

Download the Soundcore app to enhance your experience.

- Set up Bluetooth connections
- Check product information
- Update firmware
- Indicates battery status
- Switch among multiple light modes
- Light DJ mode to support light and sound variation
- Enjoy party games
- Switch BassUp mode
- Remotely control the volume and play/pause
- Read user manual
- Set Auto-power off time

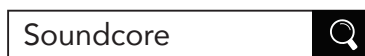

Google Play and the Google Play logo are trademarks of Google Inc.

Apple and the Apple logo are trademarks of Apple Inc.

Specifications

Specifications are subject to change without notice.

DC power input	5 V $\overline{=}$ 2 A (USB Type-C)
Battery capacity	4900 mAh / 7.4 V
USB output	5 V $\overline{=}$ 2 A (USB Type-A)
Output power	50 W
Charging time	Appr. 6 hours
Playtime (varies by volume level and music content)	Up to 18 hours
Waterproof level	IPX7
Bluetooth version	V5.0
Bluetooth range	20 m / 66 ft
USB audio format	.mp3, .wma

Nabíjení

Nabíjení reproduktoru



- Před prvním použitím reproduktor plně nabijte, abyste prodloužili životnost vestavěné baterie.

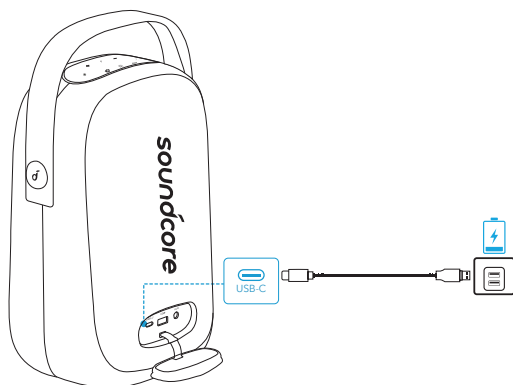

Úroveň baterie méně než 25 %



Úroveň baterie 25 až 50 %



Úroveň baterie 51 až 75 %



Úroveň baterie 76 až 99 %



Plně nabito

Kontrola úrovně baterie



Úroveň baterie méně než 10 %



Úroveň baterie 10 až 25 %



Úroveň baterie 26 až 50 %



Úroveň baterie 51 až 75 %

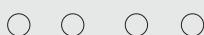

Úroveň baterie 76 až 100 %

Nabíjení zařízení USB

Zařízení USB nabíjejte prostřednictvím konektoru USB.

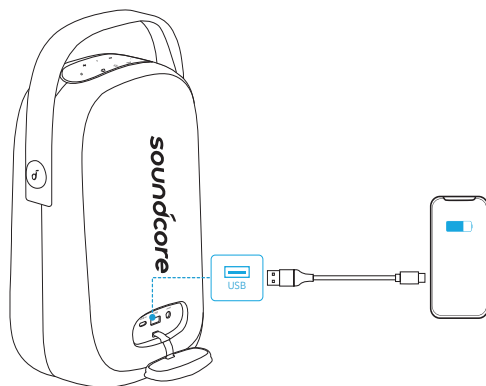

Zapnutí/Vypnutí

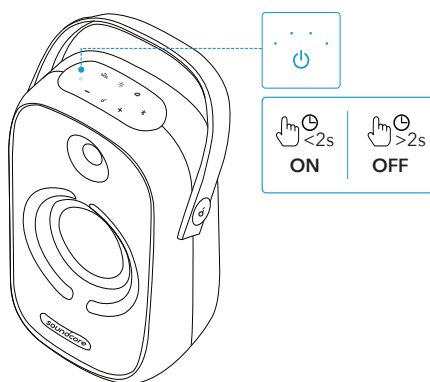

- | | | |
|--|-------------------------------|---------|
| | Stiskněte | Zapnout |
| | Svíí bíle nepřerušovaně | |
| | Stiskněte a podržte 2 sekundy | Vypnout |
| | Nesvíí | |



- Reproduktoř se automaticky vypne po 30 minutách, pokud neexistuje žádný vstup zvuku a tlačítka nejsou aktivní.

Používání Soundcore Rave Neo

Režim Bluetooth

S tímto reproduktorem si můžete užívat hudbu prostřednictvím zařízení s povoleným Bluetooth.

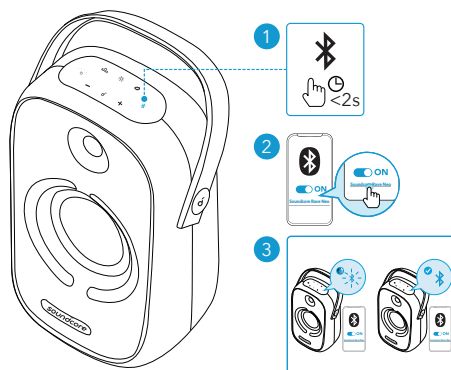

	Stiskněte	Přejít do režimu párování Bluetooth
	Bliká modře	Párování Bluetooth
	Svítí modře	Bluetooth připojeno



- Pokaždé, když zapnete reproduktor Soundcore, automaticky se připojí k naposledy úspěšně připojenému zařízení, pokud je v dosahu Bluetooth. Stisknutím tlačítka Bluetooth vstoupíte do režimu párování Bluetooth.

Režim TWS (True Wireless Stereo)

Můžete vzájemně spárovat dva stejné reproduktory Soundcore, a získat tak stereo zvuk.

1. V režimu TWS připojte kterýkoliv reproduktor k vašemu zařízení s povoleným Bluetooth.
2. Stisknutím tlačítek Bluetooth na obou reproduktorech Soundcore a jejich podržením po dobu nejméně 2 sekund vstoupíte do režimu párování TWS.

	Stiskněte a podržte 2 sekundy	Aktivace režimu párování TWS
	Bliká bíle	Párování TWS

● Svítí modře (hlavní reproduktor)

○ Svítí bíle nepřerušovaně (doplňkový reproduktor)

TWS připojeno

Režim PartyCast

Nastavte Rave Neo jako hlavní reproduktor a připojte jej k více než 100 doplňkovým reproduktorům Rave Neo, abyste mohli ovládat zvuk a všechny světelné efekty.



- Reproduktory Soundcore s funkcí PartyCast lze také připojit k tomuto reproduktoru.
1. Stiskněte a podržte tlačítko PartyCast po dobu 2 sekund na reproduktoru Soundcore Rave Neo, který je nyní připojen k zařízení jako primární reproduktor.
 2. Krok 1 zopakujte na druhém reproduktoru Soundcore Rave Neo, který chcete připojit, a poté stiskněte tlačítko PartyCast, abyste z něj udělali sekundární reproduktor v párování funkce PartyCast.
- Sekundární reproduktor se automaticky připojí k primárnímu reproduktoru.

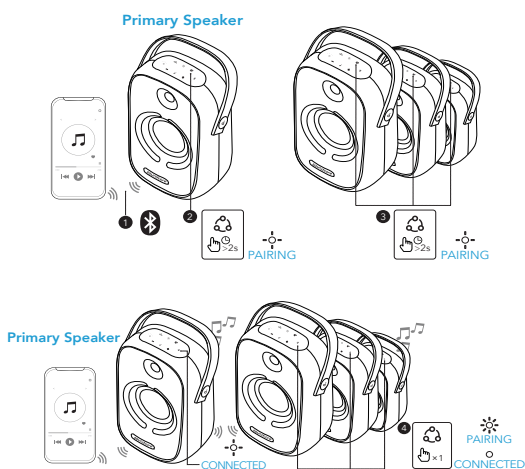

Stiskněte a podržte 2 sekundy

Vstupte do režimu párování PartyCast



Bliká pomalu bíle (primární reproduktor)

Párování PartyCast



Bliká rychle bíle (sekundární reproduktor)



Bliká pomalu bíle (primární reproduktor)

PartyCast připojen



Svítí bíle (sekundární reproduktory)

Po úspěšném vstoupení do režimu PartyCast:

- Všechny reproduktory můžete vypnout, upravit na nich hlasitost nebo přepínat světelné efekty tak, že budete ovládat pouze hlavní reproduktor;
- Můžete jednotlivě vypnout každý doplňkový reproduktor nebo na něm přepínat světelné efekty;
- Nemůžete jednotlivě upravovat pro každý doplňkový reproduktor hlasitost;
- Stisknutím tlačítka PartyCast a připojením k chytrému telefonu lze jakýkoliv doplňkový reproduktor přepnout na hlavní. Stisknutím tlačítka PartyCast a vyhledáním dostupného hlavního reproduktoru lze jakýkoliv hlavní reproduktor přepnout na doplňkový.
- Chcete-li odejít z režimu PartyCast, stiskněte a podržte tlačítko PartyCast na kterémkoliv reproduktoru po dobu 2 sekund.

Režim AUX/USB

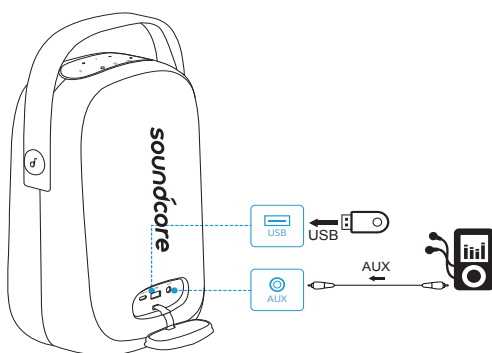

- Při použití režimu AUX ovládejte přehrávání zvuku z připojeného zařízení.

Ovládací tlačítka



Stiskněte

Přehrát / pozastavit



Stiskněte dvakrát

Následující skladba



Stiskněte třikrát

Předchozí skladba



Stiskněte

Snížit / Zvýšit hlasitost



Stiskněte

Zapnout/Vypnout BassUp

Světelné efekty

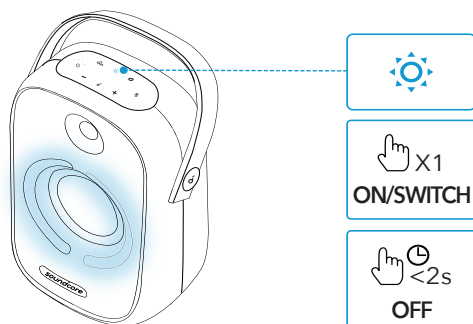

- Stáhněte si aplikaci Soundcore a podívejte se na všechny dostupné světelné efekty.

Aplikace Soundcore

Stáhněte si aplikaci Soundcore a obohatte svůj zážitek s tímto produktem.

- Ustanovení připojení Bluetooth
- Kontrola informací o výrobku
- Aktualizace firmwaru
- Značí stav baterie
- Přepínání mezi různými světelnými režimy
- Režim Světelný DJ podporuje světelné a zvukové variace
- Užívejte si párty hry
- Přepínání režimu BassUP
- Vzdáleně ovládejte hlasitost a přehrávání/pozastavení
- Přečtěte si uživatelskou příručku
- Uložení dat paměti
- Nastavení času automatického vypnutí



Soundcore



Google Play and the Google Play logo are trademarks of Google Inc.



Apple and the Apple logo are trademarks of Apple Inc.

Specifikace

Specifikace se mohou bez předchozího upozornění změnit.

Vstup napájení ze sítě	5 V \equiv 2 A (USB Type-C)
Kapacita baterie	4 900 mAh / 7,4 V
Výstup USB	5 V \equiv 2 A (USB Type-A)
Výstupní výkon	50 W
Doba nabíjení	Přibližně 6 hodin
Doba přehrávání (liší se podle hlasitosti a hudebního obsahu)	Až 18 hodin
Úroveň odolnosti vůči vodě	IPX7
Bluetooth version	V5.0
Dosah připojení Bluetooth	20 m / 66 stop
Formát USB audia	.mp3, .wma

Nabíjení

Nabíjení reproduktoru



- Před prvním použitím reproduktor plně nabijte, abyste prodloužili životnost vestavěné baterie.

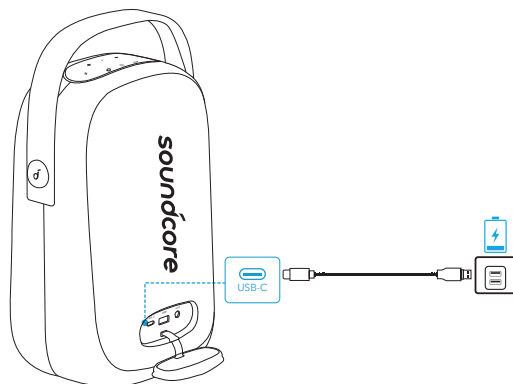

Úroveň baterie méně než 25 %



Úroveň baterie 25 až 50 %



Úroveň baterie 51 až 75 %



Úroveň baterie 76 až 99 %

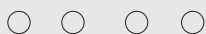

Plně nabitó

Kontrola úrovně baterie



Úroveň baterie méně než 10 %



Úroveň baterie 10 až 25 %



Úroveň baterie 26 až 50 %



Úroveň baterie 51 až 75 %

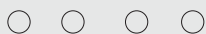

Úroveň baterie 76 až 100 %

Sådan oplades dine USB-enheder

Oplad dine USB-enheder gennem USB-stikket.

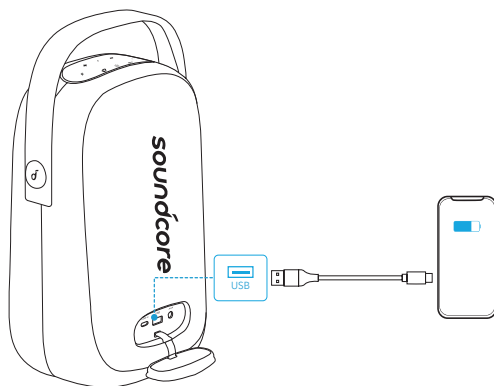

Sådan tændes / slukkes

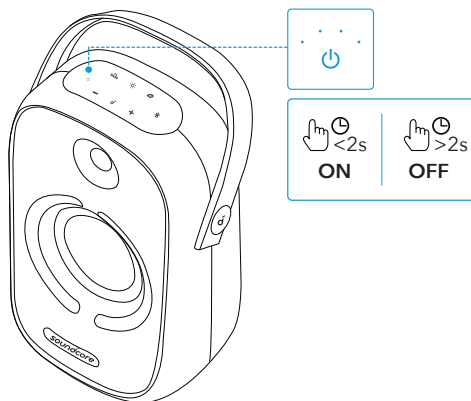

	Tryk	Tænde
	Konstant hvidt	
	Tryk og hold i 2 sekunder	Slukke
	Slukket	



- Denne højttaler vil automatisk slukkes 30 minutter efter, at der ikke har været noget lydinput, eller ingen knapper har været aktiveret.

Sådan bruger du din Soundcore Rave Neo

Bluetooth-tilstand

Med denne højttaler kan du nyde musikken fra dine Bluetooth-aktiverede enheder.

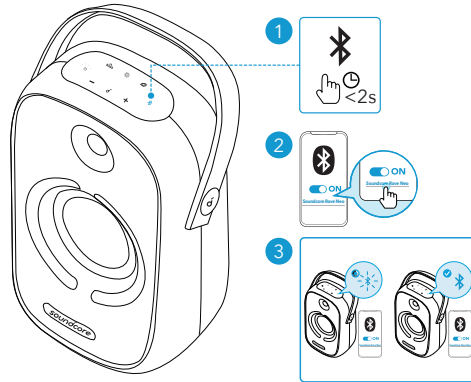

	Tryk	Gå til Bluetooth-parringstilstand
	Blinker blå	Bluetooth-parring
	Lyser blå	Bluetooth tilsluttet



- Denne højttaler kan parres med op til 2 mobilenheder via Bluetooth. For at parre med en anden Bluetooth-enhed, tryk på Bluetooth-knappen for at gå til Bluetooth-parringstilstand igen.

TWS-tilstand (True Wireless Stereo)

To identiske Soundcore-højttalere kan parres med hinanden for at opnå stereolyd.

1. Tilslut begge højttalere til din Bluetooth-aktiverede enhed.
2. Tryk og hold Bluetooth-knappen, på begge højttalere, i mindst 2 sekunder for at gå til TWS-parringstilstand.

	Tryk og hold i 2 sekunder	Gå til TWS-parringstilstand
	Blinker hvidt	TWS-parring
	Lyser blå	TWS er tilsluttet (Primær højttaler)
	Konstant hvidt	TWS er tilsluttet (Sekundær højttaler)

PartyCast-tilstand

Konfigurer en Rave Neo som den primære højttaler og tilslut den til mere end 100+ sekundære Rave Neo-højttalere til at styre lyd og alle lyseffekterne.



- Soundcore-højttalere med PartyCast-funktion kan også tilsluttes til denne højttaler.
- 1. Tryk og hold på PartyCast-knappen i 2 sekunder, på den Soundcore Rave Neo der for nuværende er tilsluttet til din enhed som den primære højttaler.
- 2. Gentag trin 1 på den anden Soundcore Rave Neo som du vil tilslutte, tryk derefter på PartyCast-knappen at gøre dem til sekundære højttalere i PartyCast-parring.
- De sekundære højttalere vil automatisk tilsluttes til den primære højttaler.

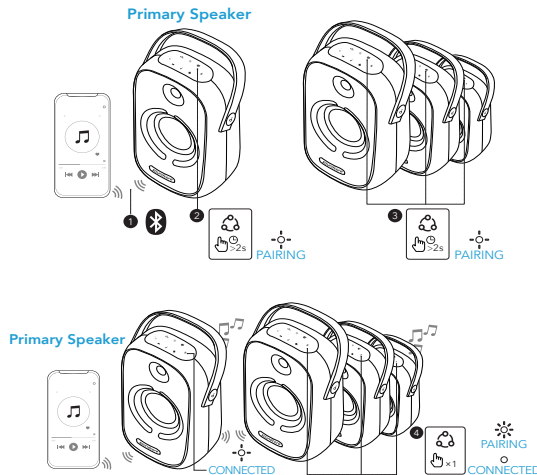

Tryk og hold i 2 sekunder

Gå til PartyCast-parringstilstand



Blinker langsomt hvidt (Primær højttaler)

PartyCast-parring



Blinker hurtigt hvidt (Sekundær højttaler)



Blinker langsomt hvidt (Primær højttaler)

PartyCast tilsluttet



Konstant hvidt (Sekundære højttalere)

Når gennemført, gå til PartyCast-tilstand:

- Du kan slukke, justere lydniveauet eller skifte lyseffekter på alle højttalerne ved blot kun at styre dette på den primære højttaler;
- Du kan slukke eller skifte lyseffekter for hver af de sekundære højttalere individuelt;

- Du kan justere lydniveauet for hver af de sekundære højttalere individuelt.
- Enhver sekundær højttaler kan skiftes til at blive den primære højttaler ved at trykke på PartyCast-knappen og oprette forbindelse til din smartphone. Enhver primær højttaler kan skiftes til at blive den sekundære højttaler ved at trykke på PartyCast-knappen og søge efter en tilgængelig primær højttaler.
- For at afslutte PartyCast-tilstand, tryk og hold på PartyCast-knappen på en af højttalerne i 2 sekunder.

AUX-/USB-tilstand

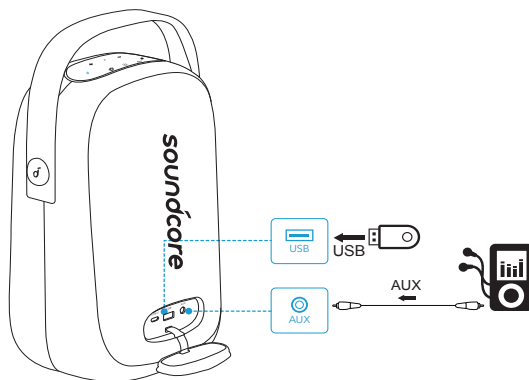

- Når du bruger AUX-tilstand, kan du styre lydafspilning via den tilsluttede enhed.

Knapfunktioner

	Tryk	Afspil / pause
	Tryk to gange	Næste nummer
	Tryk tre gange	Forrige nummer
	Tryk	Lydstyrke ned / op
	Tryk	Slå BasOp til / fra

Lyseffekter

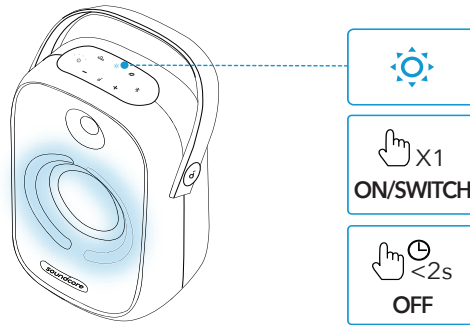

- Hent Soundcore-appen for at tjekke alle tilgængelige lyseffekter.

Soundcore-app

Hent Soundcore-appen og få en forbedret produktoplevelse.

- Konfigurere Bluetooth-forbindelse
- Tjek produktoplysninger
- Opdatere firmware
- Vise batteristatus
- Skifte mellem forskellige lystilstande
- DJ-lystilstand for at understøtte lys- og lydvariationer
- Nyde partyspil
- Skifte BasOp-tilstand
- Fjernstyre lydstyrke og afspille / pause
- Læs brugervejledning
- Indstil tiden for auto-sluk



Soundcore



Google Play and the Google Play logo are trademarks of Google Inc.



Apple and the Apple logo are trademarks of Apple Inc.

Specifikationer

☰ Specifikationerne kan ændres uden varsel

DC-strøminput	5 V $\overline{\text{---}}$ 2 A (USB Type C)
Batterikapacitet	4.900 mAh / 7,4 V
USB-output	5 V $\overline{\text{---}}$ 2 A (USB Type A)
Udgangseffekt	50 W
Opladningstid	Ca. 6 timer
Afspilningstid (varierer afhængigt af lydstyrke og musikindhold)	Op til 18 timer
Vandtæthedsklassifikation	IPX7
Bluetooth-version	V5.0
Bluetooth-dækning	20 m / 66 ft
USB-lydformat	.mp3, .wma

Aufladen

Aufladen Ihres Lautsprechers



- Laden Sie diesen Lautsprecher vor der ersten Verwendung vollständig auf. Dies verlängert die Lebensdauer des integrierten Akkus.

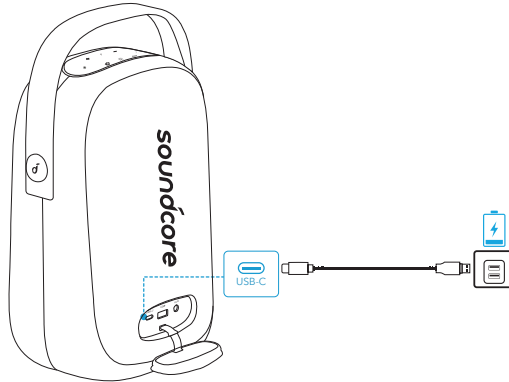

	Akkustand < 25 %
	Akkustand < 25 % bis 50 %
	Akkustand < 51 % bis 75 %
	Akkustand < 76 % bis 99 %
	Vollständig aufgeladen

Überprüfen des Akkustands

	Akkustand < 10 %
	Akkustand < 10 % bis 25 %
	Akkustand < 26 % bis 50 %
	Akkustand < 51 % bis 75 %
	Akkustand < 76 % bis 100 %



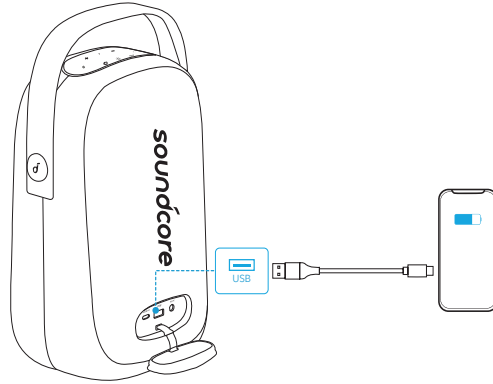

Aufladen Ihrer USB-Geräte

Laden Sie Ihre USB-Geräte über den USB-Anschluss auf.

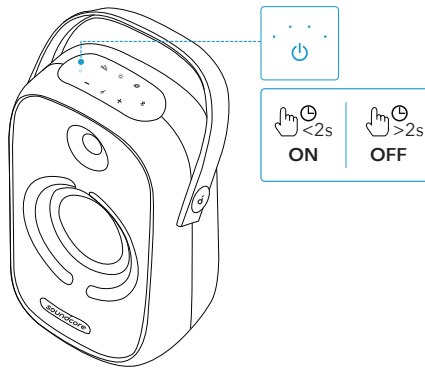

Ein-/Ausschalten



-  Drücken Eingeschaltet
-  Leuchtet weiß
-  2 Sekunden lang gedrückt halten Ausgeschaltet
-  Licht ist aus







- Dieser Lautsprecher schaltet sich automatisch aus, nachdem 30 Minuten lang keine Aktivität am Audio-Eingang oder über die Tasten erfolgt ist.

Verwendung Ihres Soundcore Rave Neo

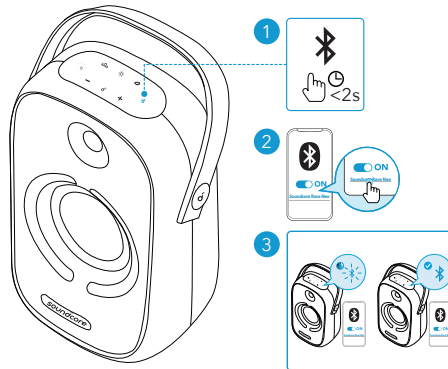
Bluetooth-Modus

Mit diesem Lautsprecher können Sie Musik über Ihre Bluetooth-fähigen Geräte genießen.



	Drücken	Bluetooth-Kopplungsmodus aktivieren
	Blinkt blau	Bluetooth-Kopplung wird ausgeführt
	Leuchtet blau	Bluetooth verbunden





- Mit diesem Lautsprecher können bis zu 2 Mobilgeräte per Bluetooth gekoppelt werden. Drücken Sie die Bluetooth-Taste, um den Bluetooth-Kopplungsmodus erneut zu aktivieren und ein weiteres Bluetooth-Gerät zu koppeln.

TWS(True Wireless Stereo)-Modus

Für Stereo-Klang können zwei identische Soundcore-Lautsprecher miteinander gekoppelt werden.

1. Verbinden Sie einen der Lautsprecher im TWS-Modus mit Ihrem Bluetooth-fähigen Gerät.
2. Halten Sie an beiden Soundcore-Lautsprechern die Bluetooth-Taste mindestens 2 Sekunden lang gedrückt, um in den TWS-Kopplungsmodus zu wechseln.

	2 Sekunden lang gedrückt halten	TWS-Kopplungsmodus aktivieren
	Blinkt weiß	TWS-Kopplung



Leuchtet blau

TWS verbunden
(primärer Lautsprecher)



Leuchtet weiß

TWS verbunden
(sekundärer Lautsprecher)

PartyCast-Modus

Richten Sie einen Rave Neo als den primären Lautsprecher ein und verbinden Sie ihn mit über 100 sekundären Rave Neo-Lautsprechern, um Audio und alle Lichteffekte zu steuern.



- Soundcore-Lautsprecher mit PartyCast-Funktion können ebenfalls mit diesem Lautsprecher verbunden werden.
1. Halten Sie die PartyCast-Taste auf dem Soundcore Rave Neo, der derzeit als primärer Lautsprecher mit Ihrem Gerät verbunden ist, 2 Sekunden lang gedrückt.
 2. Wiederholen Sie Schritt 1 an den anderen Soundcore Rave Neo, die Sie verbinden möchten, und drücken Sie dann die PartyCast-Taste, um sie zu sekundären Lautsprechern in der PartyCast-Kopplung zu machen.
- Die sekundären Lautsprecher werden automatisch mit dem primären Lautsprecher verbunden.

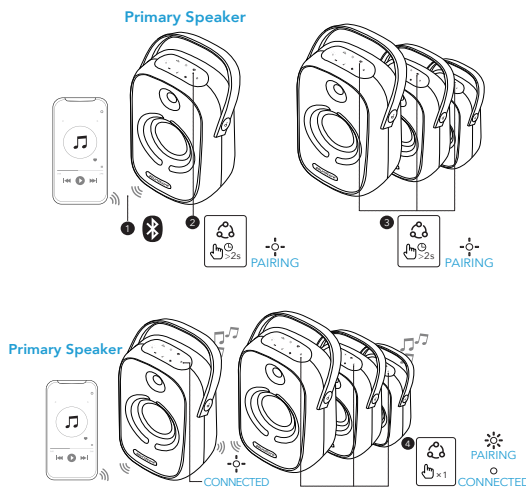

2 Sekunden lang gedrückt halten

PartyCast-
Kopplungsmodus
aktivieren





Blinkt langsam weiß (primärer Lautsprecher)

PartyCast-Kopplung



Blinkt schnell weiß (sekundärer Lautsprecher)

-  Blinkt langsam weiß (primärer Lautsprecher) PartyCast verbunden
-  Leuchtet weiß (sekundäre Lautsprecher)

Nach erfolgreicher Aktivierung des PartyCast-Modus:

- Sie können den Lautsprecher ausschalten, die Lautstärke regeln oder die Lichteffekte für alle Lautsprecher durch Steuerung des primären Lautsprechers wechseln.
- Sie können die Lichteffekte für jeden sekundären Lautsprecher einzeln wechseln oder ausschalten.
- Sie können die Lautstärke nicht für jeden sekundären Lautsprecher einzeln regeln.
- Jeder sekundäre Lautsprecher kann zum primären Lautsprecher umgeschaltet werden, indem Sie die PartyCast-Taste drücken und eine Verbindung mit Ihrem Smartphone herstellen. Jeder primäre Lautsprecher kann zum sekundären Lautsprecher umgeschaltet werden, indem Sie die PartyCast-Taste drücken und nach einem verfügbaren primären Lautsprecher suchen.
- Um den PartyCast-Modus zu beenden, halten Sie die PartyCast-Taste an einem der Lautsprecher 2 Sekunden lang gedrückt.

AUX-/USB-Modus

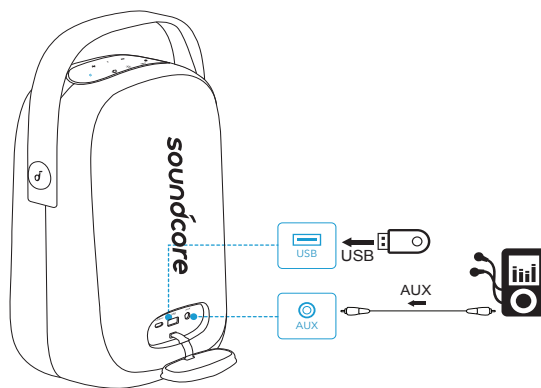

- Im AUX-Modus steuern Sie die Wiedergabe über das angeschlossene Gerät.

Bedienelemente



Drücken

Wiedergabe/Pause



Zweimal drücken

Nächster Titel



Dreimal drücken

Vorheriger Titel

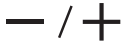

Drücken

Leiser / lauter



Drücken

BassUp Ein- / Ausschalten

Lichteffekte

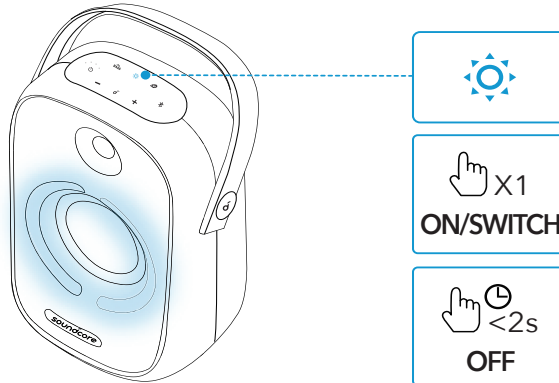

- Laden Sie die Soundcore-App herunter, um alle verfügbaren Lichtmuster zu prüfen.

Soundcore-App

Laden Sie die Soundcore-App herunter, um von einem noch besseren Produkt-Erlebnis zu profitieren.

- Einrichten der Bluetooth-Verbindung
- Produktinformationen prüfen
- Aktualisieren der Firmware
- Anzeigen des Akkustatus
- Wechseln zwischen zahlreichen Lichtmodi
- Light DJ-Modus zur Unterstützung von Licht- und Tonvariationen
- Spaß mit Partyspielen
- BassUp-Modus wechseln
- Fernsteuerung der Lautstärke und Wiedergabe / Pause
- Lesen Sie das Benutzerhandbuch
- Legen Sie eine Zeit für das automatische Ausschalten fest



Soundcore



Google Play and the Google Play logo are trademarks of Google Inc.



Apple and the Apple logo are trademarks of Apple Inc.

Technische Daten

☰ Änderungen der technischen Daten ohne Vorankündigung vorbehalten.

Gleichstrom-Leistungsaufnahme	5 V $\overline{=}$ 2 A (USB Type-C)
Akkukapazität	4900 mAh 7,4 V
USB-Ausgang	5 V $\overline{=}$ 2 A (USB Type-A)
Leistungsabgabe	50 W
Ladedauer	Ca. 6 Stunden
Wiedergabedauer (je nach Lautstärke und Musikinhalt)	Bis zu 18 Stunden
Schutzart (Wasser)	IPX7
Bluetooth-Version	V5.0
Bluetooth-Reichweite	20 m
USB-Audioformat	.mp3, .wma

Carga

Carga del altavoz



- Cargue el altavoz completamente antes de utilizarlo por primera vez, ya que esto amplía la vida útil de la batería integrada.

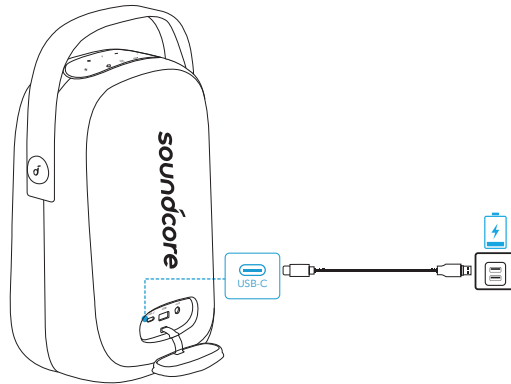

	Nivel de batería inferior al 25 %
	Nivel de batería entre el 25 % y el 50%
	Nivel de batería entre el 51 % y el 75 %
	Nivel de batería entre el 76 % y el 99 %
	Carga completa

Comprobación del nivel de batería

	Nivel de batería inferior al 10 %
	Nivel de batería entre el 10 % y el 25 %
	Nivel de batería entre el 26 % y el 50%
	Nivel de batería entre el 51 % y el 75 %
	Nivel de batería entre el 76 % y el 100 %

Carga de dispositivos USB

Cargue dispositivos USB a través del conector USB.

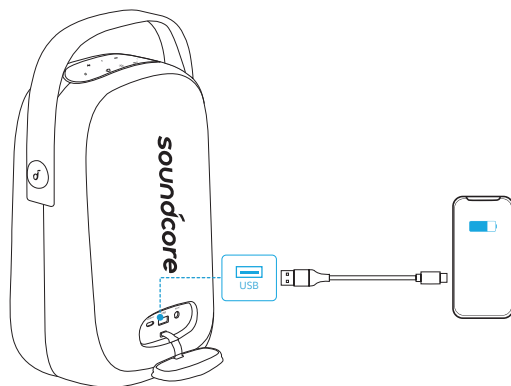

Encendido/Apagado

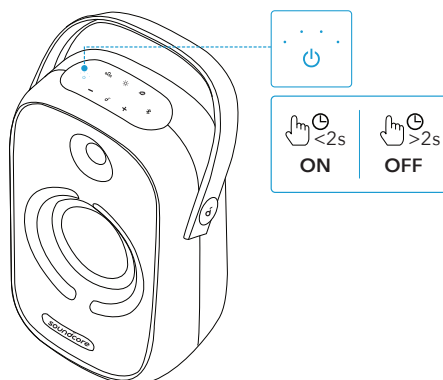

- | | | |
|--|-------------------------------------|-----------|
| | Pulsar | Encendido |
| | Blanco fijo | |
| | Mantener pulsado durante 2 segundos | Apagado |
| | Luz apagada | |



- El altavoz se apagará automáticamente después de 30 minutos sin reproducir audio o sin que se pulse ningún botón.

Uso del altavoz Soundcore Rave Neo

Modo Bluetooth

Este altavoz permite reproducir música a través de dispositivos compatibles con Bluetooth.

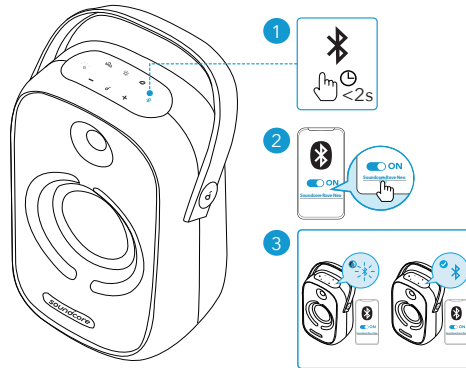

	Pulsar	Acceder al modo de emparejamiento Bluetooth
	azul intermitente	Emparejamiento por Bluetooth
	Azul fijo	Bluetooth conectado



- Este altavoz se puede emparejar con 2 dispositivos móviles a través de Bluetooth. Para emparejar con otro dispositivo Bluetooth, pulse el botón Bluetooth para volver a acceder al modo de emparejamiento.

Modo True Wireless Stereo (TWS)

Dos altavoces Soundcore idénticos se pueden emparejar para ofrecer sonido estéreo.

1. Conecte uno de los altavoces al dispositivo compatible con Bluetooth.
2. En ambos altavoces Soundcore, mantenga pulsado el botón Bluetooth durante al menos dos segundos para acceder al modo de emparejamiento TWS.

	Mantener pulsado durante 2 segundos	Acceder al modo de emparejamiento TWS
	Parpadeo en blanco	Emparejamiento TWS en curso
	Azul fijo	TWS conectado (altavoz principal)

Modo PartyCast

Configure un Rave Neo como altavoz principal y conéctelo con más de 100 altavoces Rave Neo secundarios para controlar todos los efectos luminosos y de sonido.



- Los altavoces Soundcore con función PartyCast también se pueden conectar con este altavoz.
1. Mantenga pulsado durante 2 segundos el botón PartyCast del altavoz Soundcore Rave Neo que actualmente está conectado al dispositivo como altavoz principal.
 2. Repita el paso 1 en los demás altavoces Soundcore Rave Neo que desee conectar y, a continuación, pulse el botón PartyCast para configurarlos como altavoces secundarios en el emparejamiento PartyCast.
- Los altavoces secundarios se conectarán automáticamente al altavoz principal.

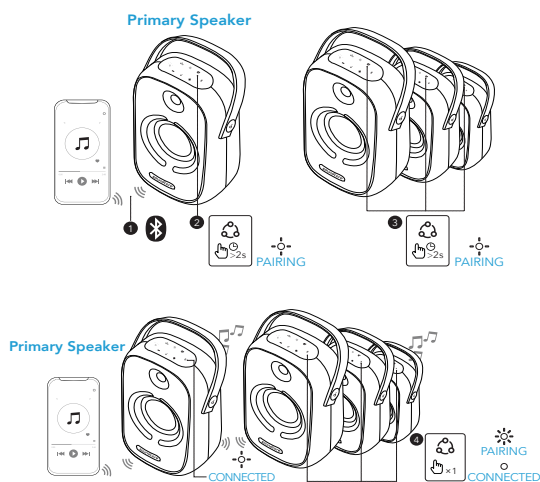

Mantener pulsado durante 2 segundos

Acceder al modo de emparejamiento PartyCast



Parpadeo blanco lento (altavoz principal)

Emparejamiento PartyCast



Parpadeo blanco rápido (altavoz principal)

en curso



Parpadeo blanco lento (altavoz principal)

PartyCast conectado



Blanco fijo (altavoces secundarios)

Cuando acceda con éxito al modo PartyCast:

- Puede apagar todos los altavoces, ajustar el volumen o cambiar los efectos luminosos con tan solo controlar el altavoz principal.
- Puede apagar o cambiar los efectos luminosos de cada uno de los altavoces secundarios de forma individual.
- No puede ajustar el volumen de cada altavoz secundario de forma individual.
- Cualquier altavoz secundario se puede convertir en el altavoz principal; para ello, pulse el botón PartyCast y establezca conexión con el teléfono inteligente. Cualquier altavoz principal se puede convertir en altavoz secundario; para ello, pulse el botón PartyCast y busque un altavoz principal disponible.
- Para salir del modo PartyCast, mantenga pulsado el botón PartyCast en cualquiera de los altavoces durante 2 segundos.

Modo AUX/USB

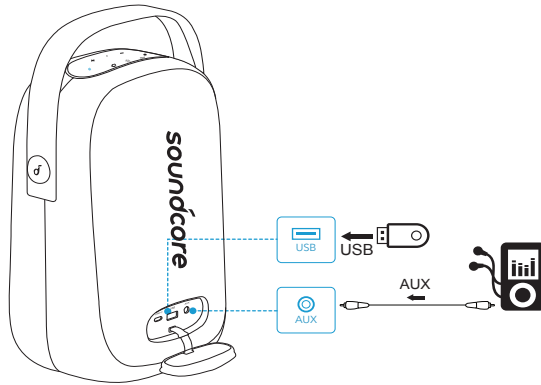

- Al utilizar el modo AUX, puede controlar la reproducción de audio a través del dispositivo conectado.

Controles de botón



Pulsar

Reproducir/Pausar



Pulsar dos veces

Canción siguiente



Pulsar tres veces

Canción anterior



Pulsar

Subir o bajar el volumen



Pulsar

Activar/Desactivar BassUP

Efectos Luminosos

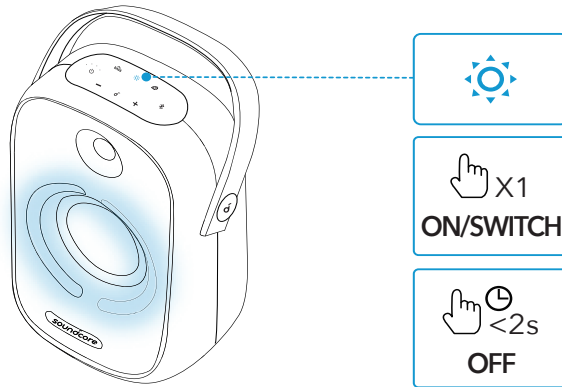

- Descargue la aplicación Soundcore para conocer todos los patrones luminosos disponibles.

Aplicación Soundcore

Descargue la aplicación Soundcore para disfrutar de una mejor experiencia con el producto.

- Establecimiento de la conexión Bluetooth
- Comprobación de la información del producto
- Actualización del firmware
- Comprobación del estado de la batería
- Cambio entre distintos modos luminosos
- Modo DJ de luces para permitir las variaciones de luz y sonido
- Compatibilidad con juegos para fiestas
- Cambio al modo BassUp
- Control remoto del volumen y la reproducción o pausa
- Lectura del manual del usuario
- Configuración de la hora de apagado automático

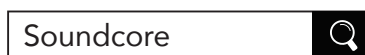

Google Play and the Google Play logo are trademarks of Google Inc.



Apple and the Apple logo are trademarks of Apple Inc.

Especificaciones

☰ Las especificaciones están sujetas a cambios sin previo aviso.

Entrada de alimentación de CC	5 V $\overline{=}$ 2 A (USB Tipo C)
Capacidad de la batería	4900 mAh/7,4 V
Salida USB	5 V $\overline{=}$ 2 A (USB Tipo A)
Salida de alimentación	50 W
Tiempo de carga	Aprox. 6 horas
Tiempo de reproducción (varía en función del nivel de volumen y el contenido de la música)	Hasta 18 horas
Clasificación de resistencia al agua	IPX7
Versión de Bluetooth	V5.0
Alcance de Bluetooth	20 m
Formato de audio USB	.mp3, .wma

Lataaminen

Kaiuttimen lataaminen



- Lataa tämä kaiutin täysin ennen ensimmäistä käyttökertaa. Tämä pidentää kiinteän akun käyttöikää.

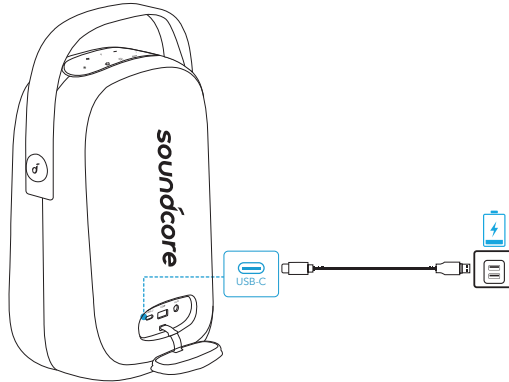

	Akkutaso <25 %
	Akkutaso 25-50 %
	Akkutaso 51-75 %
	Akkutaso 76-99 %
	Ladattu täyteen

Akkutason tarkistaminen

	Akkutaso <10 %
	Akkutaso 10-25 %
	Akkutaso 26-50 %
	Akkutaso 51-75 %
	Akkutaso 76-100 %

USB-laitteiden lataaminen

Lataa USB-laitteesi USB-liitännästä.

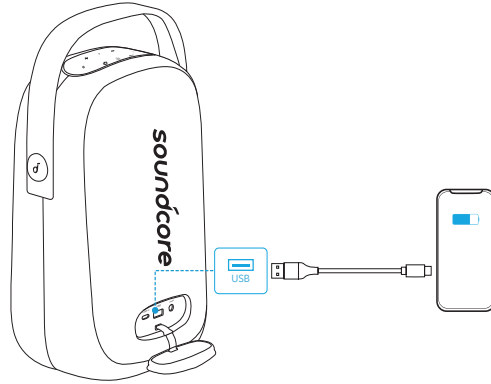

Virran kytkeminen/katkaiseminen

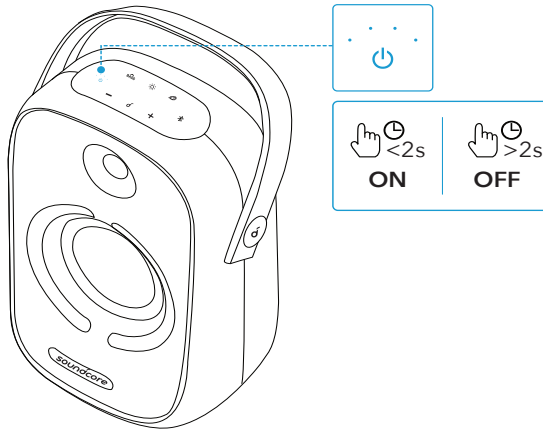

Paina

Virra päälle



Tasaisen valkoinen



Paina kaksi sekuntia

Virra pois



Valo sammuksissa



- Tämä kaiutin sammuu automaattisesti, kun sitä ei ole käytetty äänentoistoon tai mitään painiketta ei ole painettu 30 minuuttiin.

Soundcore Rave Neo käyttö

Bluetooth-tila

Tällä kaiuttimella voit kuunnella musiikkia Bluetooth-laitteista.

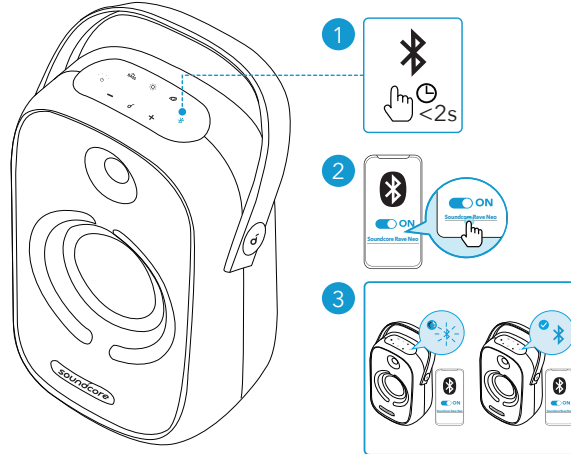

	Paina	Siirry Bluetooth-pariliitostilaan
	Vilkkuva sininen	Bluetooth-parinmuodostus
	Tasaisen sininen	Bluetooth yhdistetty



- Tämä kaiutin voi muodostaa laiteparin Bluetoothilla enintään kahden mobiililaitteen kanssa. Voit muodostaa laiteparin toisen Bluetooth-laitteen kanssa siirtymällä uudelleen Bluetooth-parinmuodostustilaan Bluetooth-painiketta painamalla.

TWS (True Wireless Stereo) -tila

Kaksi identtistä Soundcore-kaiutinta voivat muodostaa laiteparin ja tuottaa stereoääntä.

- Kun olet TWS-tilassa, yhdistä jompi kumpi kaiutin Bluetooth-laitteeseesi.
- Paina molemmissa Soundcore-kaiuttimissa Bluetooth-painiketta vähintään 2 sekuntia siirtyäksesi TWS-parinmuodostustilaan.

	Paina kaksi sekuntia	Siirry TWS-parinmuodostustilaan
	Vilkkuva valkoinen	TWS muodostaa laiteparia



Tasaisen sininen

TWS yhdistetty (ensisijainen kaiutin)



Tasaisen valkoinen

TWS yhdistetty (toissijainen kaiutin)

PartyCast-tila

Valitse yksi Rave Neo ensisijaiseksi kaiuttimeksi ja yhdistä se yli 100 toissijaiseen Rave Neo -kaiuttimeen hallitaksesi ääntä ja kaikkia valotehosteita.



- Soundcore-kaiuttimet, joissa on PartyCast-toiminto, voidaan yhdistää tähän kaiuttimeen.
1. Paina sen Soundcore Rave Neo PartyCast-painiketta 2 sekuntia, joka on tällä hetkellä yhdistetty laitteen ensisijaiseksi kaiuttimeksi.
 2. Toista vaihe 1 toisessa Soundcore Rave Neo, jonka haluat yhdistää, ja paina sitten PartyCast-painiketta tehdäksesi niistä toissijaisia kaiuttimia PartyCast-laiteparissa.
- Toissijainen muodostaa automaattisesti yhteyden ensisijaiseen kaiuttimeen.

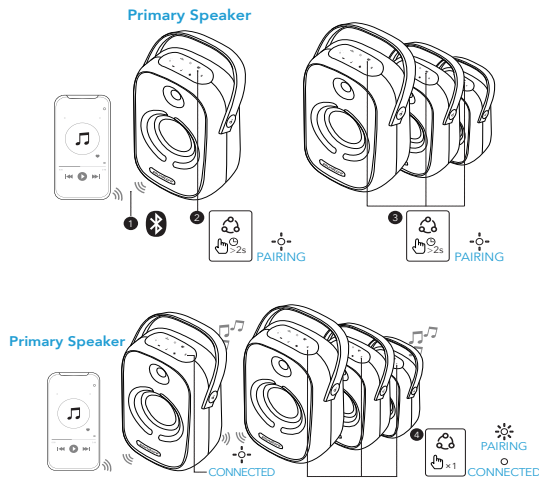

Paina kaksi sekuntia

Siirry PartyCast-parinmuodostustilaan



Vilkkuu hitaasti valkoisena (ensisijainen kaiutin)

PartyCast-parinmuodostus



Vilkkuu nopeasti valkoisena (toissijainen kaiutin)



Vilkkuu hitaasti valkoisena (ensisijainen kaiutin)

PartyCast yhdistetty



Tasaisen valkoinen (toissijainen kaiutin)

Siirry tämän jälkeen PartyCast-tilaan:

- Voit sammuttaa kaikki kaiuttimet, säätää niiden äänenvoimakkuutta tai vaihtaa valotehosteita suoraan ensisijaisesta kaiuttimesta;
- Voit sammuttaa kunkin toissijaisen kaiuttimen tai vaihtaa niiden valotehosteita yksitellen;
- Et voi säätää kunkin toissijaisen kaiuttimen äänenvoimakkuutta yksitellen;
- Mikä tahansa toissijainen kaiutin voidaan vaihtaa ensisijaiseksi kaiuttimeksi painamalla PartyCast-painiketta ja yhdistämällä se älypuhelimeen. Mikä tahansa ensisijainen kaiutin voidaan vaihtaa toissijaiseksi kaiuttimeksi painamalla PartyCast-painiketta ja etsimällä käytettävissä olevaa ensisijaista kaiutinta.
- Voit poistua PartyCast-tilasta painamalla jomman kumman kaiuttimen PartyCast-painiketta 2 sekuntia.

AUX/USB-tila

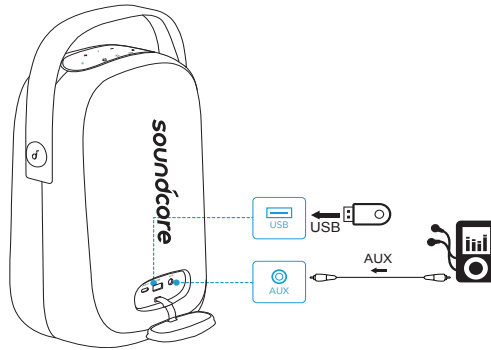

- AUX-tilassa voit ohjata äänentoistoa yhdistetyn laitteen kautta.

Painikeohjaus



Paina

Toista/keskeytä



Paina kahdesti

Seuraava kappale



Paina kolmasti

Edellinen kappale



Paina

Äänenvoimakkuus alas/ylös



Paina

Kytke BassUp päälle/pois

Valotehosteet

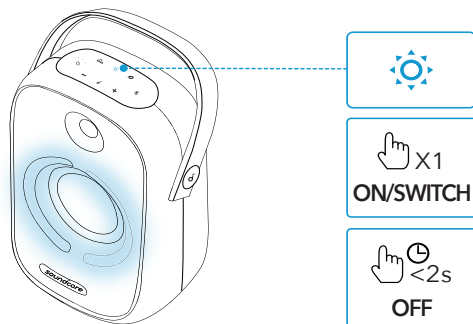

- Lataa Soundcore-sovellus tutustuaksesi kaikkiin tarjolla oleviin valoyhdistelmiin.

Soundcore-sovellus

Saat paremman tuotekokemuksen lataamalla Soundcore-sovelluksen.

- Määritä Bluetooth-yhteys
- Tarkista tuotetiedot
- Päivitä laiteohjelmisto
- Ilmoita akun tila
- Vaihda eri valotilojen välillä
- Valon DJ-tila tukee valon ja äänen vaihteluita
- Nauti bilepeleistä
- Kytke BassUp-tila
- Säädä äänenvoimakkuutta ja toiston aloittamista/keskeyttämistä etäyhteydellä
- Lue käyttöopas
- Määritä automaattisen virrankatkaisun aika



Soundcore



Google Play and the Google Play logo are trademarks of Google Inc.



Apple and the Apple logo are trademarks of Apple Inc.

Tekniset tiedot

 Tekniset tiedot voivat muuttua ilman erillistä ilmoitusta.

Tasavirtatulo	5 V \equiv 2 A (USB Type-C)
Akun kapasiteetti	4900 mAh / 7,4 V
USB -lähtö	5 V \equiv 2 A (USB Type-A)
Lähtöteho	50 W
Latausaika	Noin 6 tuntia
Toisto-aika (riippuu äänenvoimakkuudesta ja musiikkisisällöstä)	Enintään 18 tuntia
Vesitiiviytaso	IPX7
Bluetooth-versio	V5.0
Bluetoothin kantomatka	20 m / 66 ft
USB-audiomuoto	.mp3, .wma

En charge

Chargez votre enceinte



- Chargez entièrement l'enceinte lors de sa première utilisation pour prolonger la durée de vie de la batterie intégrée.

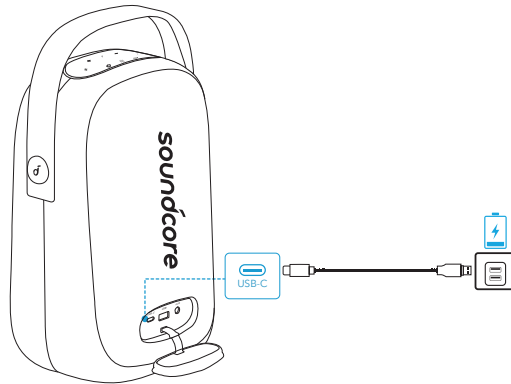

	Niveau de batterie < 25 %
	Niveau de batterie 25 à 50 %
	Niveau de batterie 51 à 75 %
	Niveau de batterie 76 à 99 %
	Chargement terminé

Vérification du niveau de batterie

	Niveau de batterie < 10 %
	Niveau de batterie 10 à 25 %
	Niveau de batterie 26 à 50 %
	Niveau de batterie 51 à 75 %
	Niveau de batterie 76 à 100 %



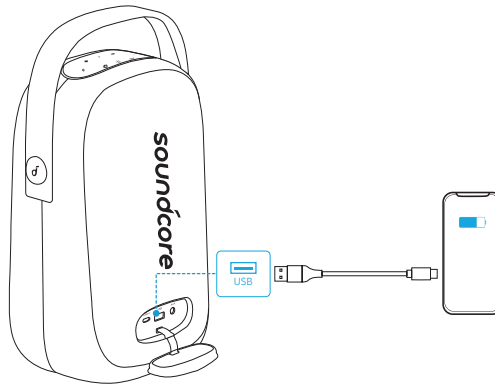

Chargement de vos appareils USB

Chargez vos dispositifs USB via le connecteur USB.

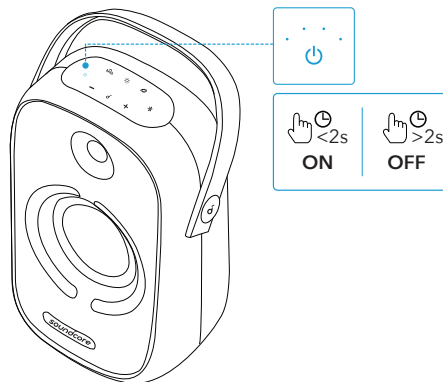

Mise sous/hors tension



- | | | |
|---|-------------------------------------|-----------|
| ·  · | Appuyez une fois | En marche |
| ·  · | Blanc fixe | |
| ·  · | Maintenez appuyé pendant 2 secondes | Éteint |
| ·  · | Lumière éteinte | |



- Cette enceinte s'éteint automatiquement au bout de 30 minutes si aucun appareil n'est connecté.

Utilisation de votre Soundcore Rave Neo

Mode Bluetooth

Cette enceinte vous permet de profiter de la musique via vos appareils compatibles Bluetooth.

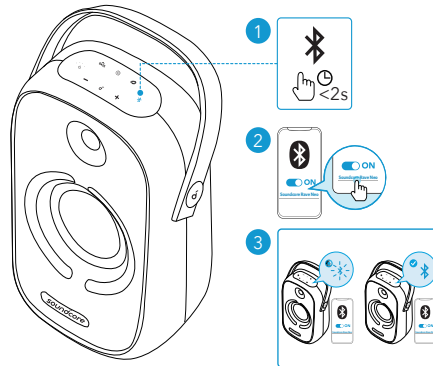

	Appuyez une fois	Entrer en mode de couplage Bluetooth
	Bleu clignotant	Couplage Bluetooth
	Bleu fixe	Bluetooth connecté



- Cette enceinte peut être couplée à 2 appareils mobiles via Bluetooth. Pour coupler cette enceinte à un autre appareil Bluetooth, appuyez sur le bouton Bluetooth pour réactiver le mode de couplage Bluetooth.

Mode TWS (True Wireless Stereo)

Deux enceintes Soundcore identiques peuvent être couplées pour un son stéréo.

1. Connectez l'une des enceintes à votre appareil compatible Bluetooth.
2. Sur les deux enceintes Soundcore, appuyez sur le bouton Bluetooth et maintenez-le enfoncé pendant au moins 2 secondes pour passer en mode de couplage TWS.

	Maintenez appuyé pendant 2 secondes	Passer en mode de couplage TWS
	Blanc clignotant	Couplage TWS
	Bleu fixe	TWS connecté (haut-parleur principal)

○ Blanc fixe

TWS connecté
(haut-parleur secondaire)

Mode PartyCast

Configurez une Rave Neo comme enceinte principale et connectez-la à plus de 100 enceintes secondaires Rave Neo pour contrôler le son et tous les effets lumineux.



- Vous pouvez également connecter les enceintes Soundcore disposant de la fonction PartyCast avec cette enceinte.
1. Maintenez enfoncé pendant 2 secondes le bouton PartyCast du Soundcore Rave Neo actuellement connecté à votre appareil en tant qu'enceinte principale.
 2. Répétez l'étape 1 sur les autres Soundcore Rave Neo à connecter, puis appuyez sur le bouton PartyCast pour les définir en tant qu'enceintes secondaires dans le couplage PartyCast.
- Les enceintes secondaires se connectent alors automatiquement à l'enceinte principale.

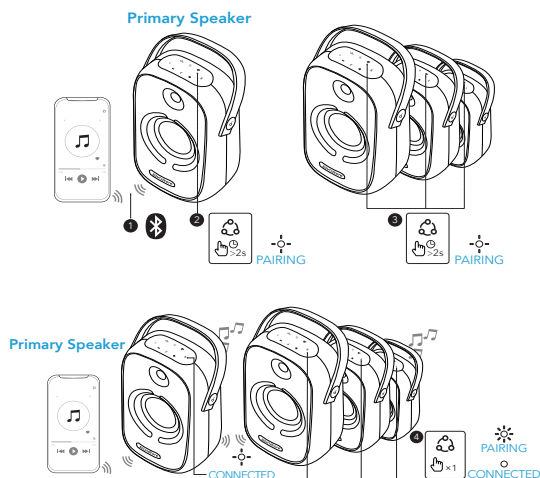

Appuyez et maintenez pendant 2 secondes

Passer en mode de couplage PartyCast



Clignotement lent blanc (enceinte principale)



Clignotement rapide blanc (enceinte secondaire)

Couplage PartyCast



Clignotement lent blanc (enceinte principale)

PartyCast connecté



Blanc fixe (enceintes secondaires)

Lorsque vous accédez avec succès au mode PartyCast :



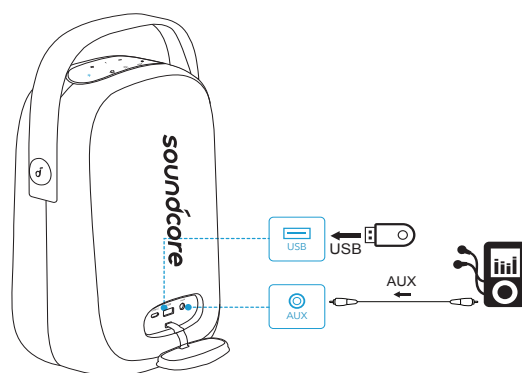

- Vous pouvez mettre hors tension, régler le volume ou changer les effets lumineux pour toutes les enceintes en contrôlant uniquement l'enceinte principale ;
- Vous pouvez éteindre ou activer les effets lumineux pour chaque enceinte secondaire individuellement ;
- Vous ne pouvez pas régler le volume de chaque enceinte secondaire individuellement ;
- Tout haut-parleur secondaire peut faire l'objet d'un basculement pour devenir haut-parleur principal en appuyant sur le bouton PartyCast et en connectant votre téléphone. Tout haut-parleur principal peut faire l'objet d'un basculement pour devenir haut-parleur secondaire en appuyant sur le bouton PartyCast et en cherchant un haut-parleur principal disponible.
- Pour quitter le mode PartyCast, maintenez enfoncé le bouton PartyCast d'un des haut-parleurs pendant 2 secondes.

Mode AUX/USB



- Lorsque vous utilisez le mode AUX, contrôlez la lecture audio via l'appareil connecté.

Contrôles

	Appuyez une fois	Lecture/pause
	Appuyer deux fois	Piste suivante
	Appuyer trois fois	Piste précédente
	Appuyez une fois	Augmenter/réduire le volume
	Appuyez une fois	Activer/désactiver BassUp

Effets Lumineux

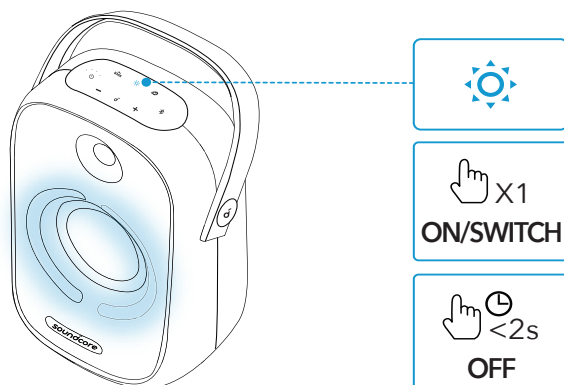

- Téléchargez l'application Soundcore pour consulter tous les motifs lumineux disponibles.

Application Soundcore

Téléchargez l'application Soundcore pour une expérience produit optimisée.

- Paramétrage de la connexion Bluetooth
- Vérifier les informations sur les produits
- Mise à jour du firmware
- Affichage de l'état de la batterie
- Commuter entre plusieurs modes d'éclairage
- Mode Light DJ assurant la prise en charge des changements sonores et de l'éclairage
- Participer à des jeux festifs
- Passer en mode BassUp

- Contrôler à distance le volume et la lecture/pause
- Lire le manuel de l'utilisateur
- Définir l'heure de mise hors tension automatique



Soundcore 





Google Play and the Google Play logo are trademarks of Google Inc.



Apple and the Apple logo are trademarks of Apple Inc.

Spécifications

 Les spécifications sont susceptibles d'être modifiées sans préavis

Entrée d'alimentation CC	5 V  2 A (USB type C)
Capacité de la batterie	4 900 mAh/7,4 V
Sortie USB	5 V  2 A (USB type A)
Puissance de sortie	50 W
Temps de charge	Env. 6 heures
Autonomie (varie en fonction du niveau sonore et du contenu musical)	Jusqu'à 18 heures
Niveau d'étanchéité	IPX7
Version Bluetooth	V5.0
Portée Bluetooth	20 m/66 pi
Format audio USB	.mp3, .wma

In carica

Ricarica dell' altoparlante



- Prima del primo utilizzo, ricaricare completamente l'altoparlante consente di prolungare la durata della batteria incorporata.

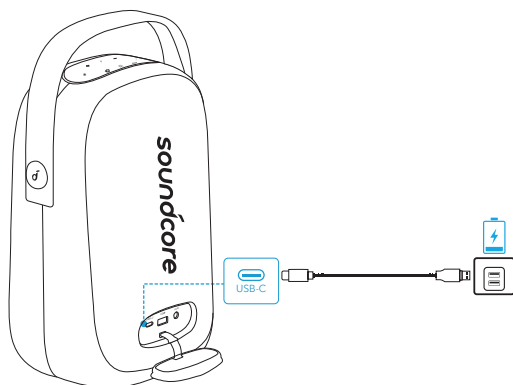

	Livello della batteria < 25%
	Livello della batteria 25% - 50%
	Livello della batteria 51% - 75%
	Livello della batteria 76% - 99%
	Ricarica completata

Verifica del livello di carica della batteria

	Livello della batteria < 10%
	Livello della batteria 10% - 25%
	Livello della batteria 26% - 50%
	Livello della batteria 51% - 75%
	Livello della batteria 76% - 100%

Ricarica dei dispositivi USB

Ricaricare i dispositivi USB tramite il connettore USB.

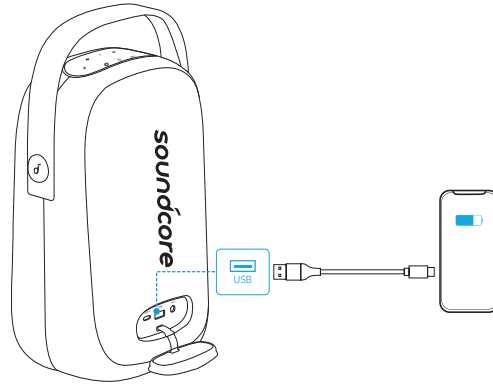

Accensione/Spegnimento

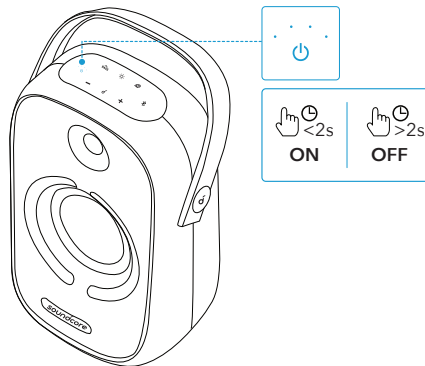

Premere

Accensione



Bianco fisso



Tenere premuto per 2 secondi

Spegnimento



Spia spenta



- Questo altoparlante si spegne automaticamente 30 minuti dopo l'assenza di input audio o a seguito di inattività dei pulsanti.

Utilizzo di Soundcore Rave Neo

Modalità Bluetooth

L'altoparlante consente di ascoltare la musica attraverso i dispositivi Bluetooth.

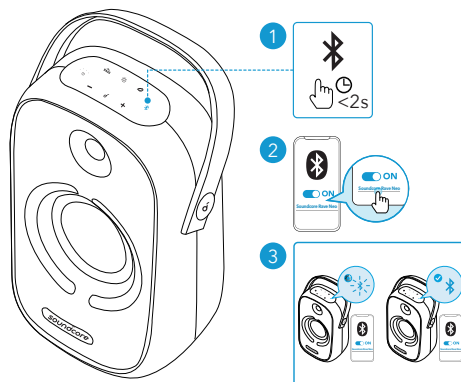

	Premere	Attivare modalità di associazione Bluetooth
	Blu lampeggiante	Associazione Bluetooth in corso
	Blu fisso	Bluetooth connesso



- L'altoparlante consente di associare un massimo di 2 dispositivi mobili tramite Bluetooth. Per associare un altro dispositivo Bluetooth, premere il pulsante Bluetooth per passare nuovamente alla modalità di associazione Bluetooth.

Modalità TWS (True Wireless Stereo)

Due altoparlanti SoundCore identici possono associarsi tra loro per produrre un audio stereo.

1. Collegare uno degli altoparlanti con il dispositivo abilitato Bluetooth.
2. Su entrambi gli altoparlanti SoundCore, tenere premuto il pulsante Bluetooth per almeno 2 secondi per accedere alla modalità di associazione TWS.

	Tenere premuto per 2 secondi	Entrare nella modalità di associazione TWS
	Bianco lampeggiante	Associazione TWS
	Blu fisso (altoparlante principale)	Connessione TWS effettuata

- Bianco fisso (altoparlante secondario)

Connessione TWS effettuata

Modalità PartyCast

È possibile impostare un sistema Rave Neo come altoparlante principale e collegarlo con oltre 100 altoparlanti Rave Neo secondari per controllare l'audio e tutti gli effetti luce.



- Gli altoparlanti Soundcore con funzione PartyCast possono essere connessi a questo altoparlante.
1. Tenere premuto il pulsante PartyCast per 2 secondi sul sistema Soundcore Rave Neo attualmente connesso al dispositivo in uso come altoparlante principale.
 2. Ripetere il passaggio 1 sull'altro sistema Soundcore Rave Neo che si desidera connettere, quindi premere il pulsante PartyCast per renderli altoparlanti secondari durante l'associazione con PartyCast.
- Gli altoparlanti secondari si collegheranno automaticamente a quello principale.

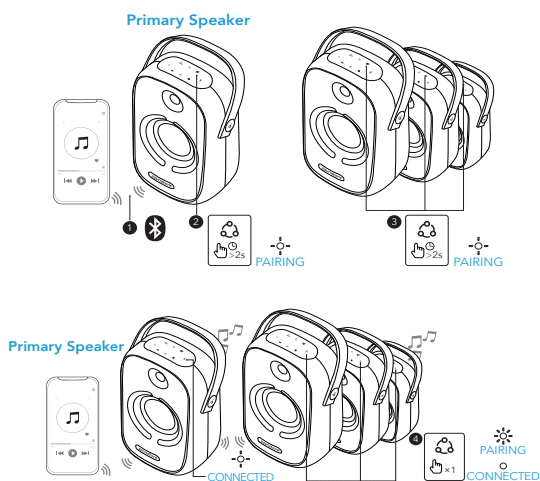

Tenere premuto per 2 secondi

Avvio della modalità di associazione PartyCast



Bianco lampeggiante lento (auricolare principale)

Associazione PartyCast



Bianco lampeggiante veloce (auricolare secondario)



Bianco lampeggiante lento (auricolare principale)

PartyCast associato



Bianco fisso (altoparlanti secondari)

Quando si accede correttamente alla modalità PartyCast:

- È possibile spegnere, regolare il volume o cambiare gli effetti luce per tutti gli altoparlanti controllando solo l'altoparlante principale;
- È possibile spegnere o cambiare gli effetti luce per ciascun altoparlante secondario individualmente;
- Non è possibile regolare il volume per ciascun altoparlante secondario individualmente;
- Qualsiasi altoparlante secondario può essere commutato per trasformarlo nell'altoparlante principale premendo il pulsante PartyCast e collegandosi allo smartphone. È possibile commutare qualsiasi altoparlante primario per trasformarlo nell'altoparlante secondario premendo il pulsante PartyCast e cercando un altoparlante primario disponibile.
- Per uscire dalla modalità PartyCast, tenere premuto il pulsante PartyCast su qualsiasi altoparlante per 2 secondi.

Modalità AUX/USB

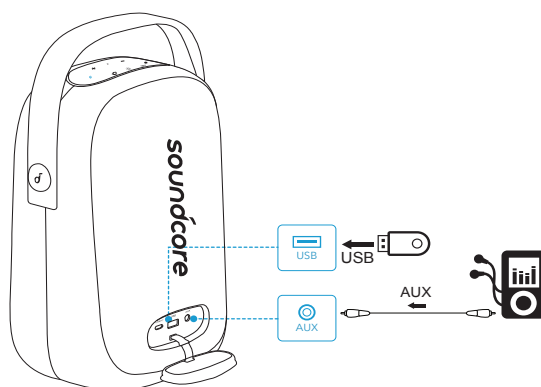

- Quando si utilizza la modalità AUX, controllare la riproduzione audio tramite il dispositivo collegato.

Controlli pulsante



Premere

Riproduzione/Pausa



Premere due volte

Brano successivo



Premere tre volte

Brano precedente

— / + Premere

Diminuzione/Aumento volume

BASS Premere

Accensione/Spengimento BassUp

Effetti luce

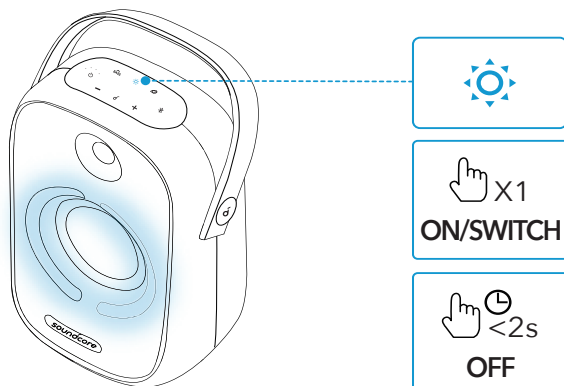

- Scaricare l'app Soundcore per verificare tutte le sequenze luminose disponibili.

App Soundcore

Per un'esperienza d'utilizzo ottimale del prodotto, scaricare l'app Soundcore.

- Configurazione della connessione Bluetooth
- Controlla le informazioni sul prodotto
- Aggiornamento firmware
- Indica lo stato della batteria
- Passaggio tra più modalità di illuminazione
- Modalità DJ illuminazione per supportare le variazioni di luce e suono
- Divertiti al massimo alle feste
- Passaggio alla modalità BassUp
- Controllo a distanza del volume e di riproduzione/pausa
- Leggi il manuale dell'utente
- Imposta il tempo di spegnimento automatico



Soundcore



Google Play and the Google Play logo are trademarks of Google Inc.



Apple and the Apple logo are trademarks of Apple Inc.

Specifiche

☰ Le specifiche sono soggette a modifiche senza preavviso

Ingresso alimentazione CC	5 V \equiv 2 A (USB Type-C)
Capacità della batteria	4900 mAh/7,4 V
Uscita USB	5 V \equiv 2 A (USB Type-A)
Potenza in uscita	50 W
Tempo di ricarica	Appr. 6 ore
Tempo di riproduzione (varia a seconda del livello del volume e del contenuto musicale)	fino a 18 ore
Livello di impermeabilità	IPX7
Versione Bluetooth	V5.0
Portata Bluetooth	20 m
Formato audio USB	.mp3 .wma

Opladen

Uw luidspreker opladen



- Laad deze luidspreker vóór het eerste gebruik volledig op. Dit verlengt de levensduur van de ingebouwde batterij.

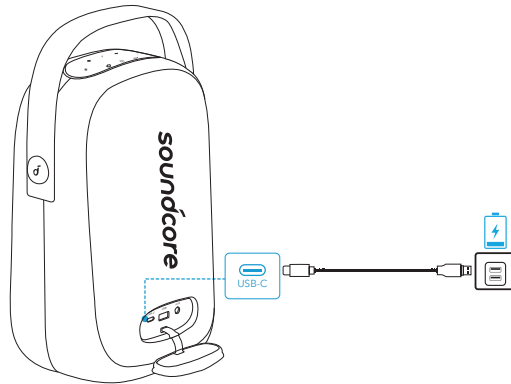

	Batterijniveau <25%
	Batterijniveau 25% - 50%
	Batterijniveau 51% - 75%
	Batterijniveau 76% - 99%
	Batterij volledig opgeladen

Het batterijniveau controleren

	Batterijniveau <10%
	Batterijniveau 10% - 25%
	Batterijniveau 26% - 50%
	Batterijniveau 51% - 75%
	Batterijniveau 76% - 100%



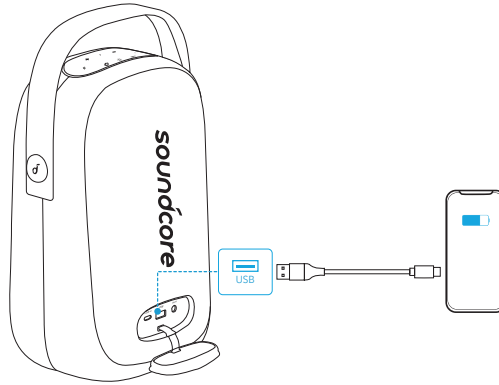

Uw USB-apparaten opladen

Laad uw USB-apparaten op via de USB-aansluiting.

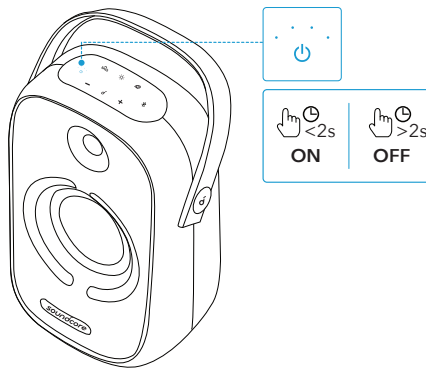

In-/uitschakelen



-  Druk op de knop Inschakelen
-  Brandt wit
-  Houd 2 seconden ingedrukt Uitschakelen
-  Lampje uit



- Deze luidspreker schakelt automatisch uit wanneer er gedurende 30 minuten geen audio-invoer is of geen knoppen zijn ingedrukt.

Uw Soundcore Rave Neo gebruiken

Bluetooth-modus

Met deze luidspreker kunt u via uw Bluetooth-apparaten genieten van muziek.

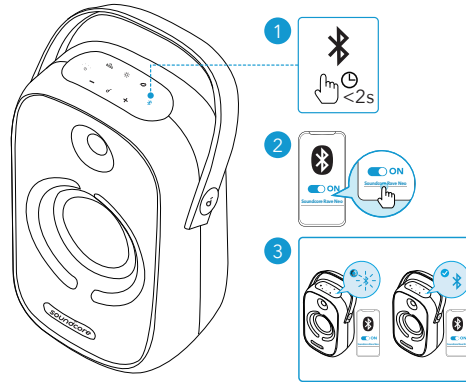

Druk op de knop

Overschakelen naar de Bluetooth-koppelingsmodus



knippert blauw

Bezig met koppelen via Bluetooth



Brandt blauw

Verbonden via Bluetooth



- Deze luidspreker kan maximaal met twee mobiele apparaten koppelen via Bluetooth. Als u met een ander Bluetooth-apparaat wilt koppelen, drukt u op de Bluetooth-knop om opnieuw over te schakelen naar de Bluetooth-koppelingsmodus.

TWS-modus (True Wireless Stereo)

Twee identieke Soundcore-luidsprekers kunnen met elkaar koppelen voor stereogeluid.

- Verbindt u een van beide luidsprekers met uw Bluetooth-apparaat.
- Houd op beide Soundcore-luidsprekers de Bluetooth-knop minimaal 2 seconden ingedrukt om over te schakelen naar de TWS-koppelingsmodus.



Houd 2 seconden ingedrukt

Overschakelen naar de TWS-koppelingsmodus



Knippert wit

Koppelen via TWS



Brandt blauw (primaire luidspreker)

Verbonden via TWS

- Brandt wit (secundaire luidspreker) Verbonden via TWS

PartyCast-modus

Stel één Rave Neo in als de primaire luidspreker en verbind deze met meer dan 100+ secundaire Rave Neo-luidsprekers voor de bediening van audio en alle lichteffecten.



- Soundcore-luidsprekers met PartyCast-functie kunnen ook worden verbonden met deze luidspreker.
1. Houd de PartyCast-knop 2 seconden ingedrukt op de Soundcore Rave Neo die momenteel is verbonden met uw apparaat als primaire luidspreker.
 2. Herhaal stap 1 op de andere Soundcore Rave Neo-luidsprekers die u wilt verbinden en druk vervolgens op de PartyCast-knop om ze secundaire luidsprekers te maken in de PartyCast-koppeling.
- De secundaire luidsprekers maken automatisch verbinding met de primaire luidspreker.

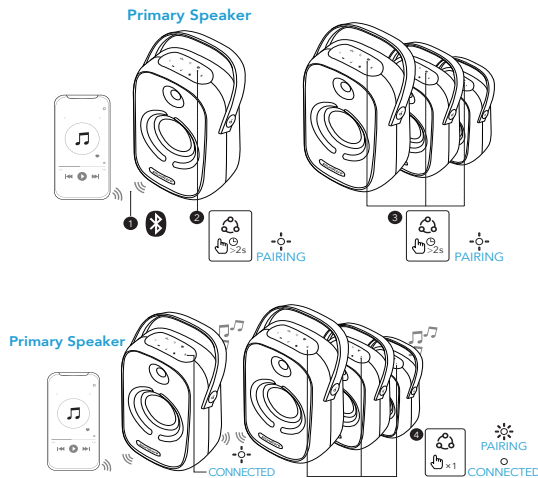

Houd 2 seconden ingedrukt

Overschakelen naar de PartyCast-koppelingsmodus



Knippert langzaam wit (primaire luidspreker)

PartyCast-koppeling



Knippert snel wit (secundaire luidspreker)



Knippert langzaam wit (primaire luidspreker)

PartyCast verbonden



Brandt wit (secundaire luidsprekers)

Wanneer u met succes hebt overgeschakeld naar de PartyCast-modus:

- Kunt u alle luidsprekers uitschakelen, het volume aanpassen of schakelen tussen lichteffecten voor alle luidsprekers door alleen de primaire luidspreker te bedienen;
- Kunt u elke secundaire luidspreker afzonderlijk uitschakelen of schakelen tussen de lichteffecten voor de luidspreker;
- Kunt u niet het volume voor elke secundaire luidspreker afzonderlijk aanpassen;
- Elke secundaire luidspreker kan met het verwisselen de primaire luidspreker worden door op de PartyCast-knop te drukken en verbinding te maken met uw smartphone. Elke primaire luidspreker kan met het verwisselen de secundaire luidspreker worden door op de PartyCast-knop te drukken en te zoeken naar een beschikbare primaire luidspreker.
- Om de PartyCast-modus te verlaten, houdt u gedurende 2 seconden de PartyCast-knop ingedrukt op een van beide luidsprekers.

AUX-/USB-modus

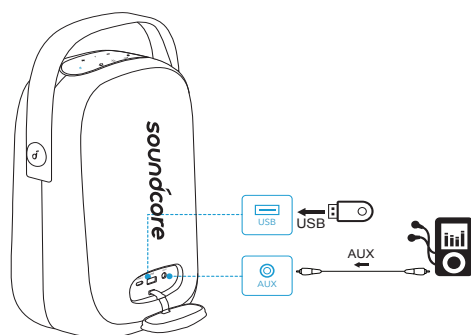

- Bij gebruik van de AUX-modus bedient u het afspelen van audio via het verbonden apparaat.

Knoppen

	Druk op de knop	Afspelen / pauzeren
	Druk twee keer	Volgend nummer
	Druk drie keer	Vorig nummer
	Druk op de knop	Volume omlaag/omhoog
	Druk op de knop	BassUp in-/uitschakelen

Lichteffecten

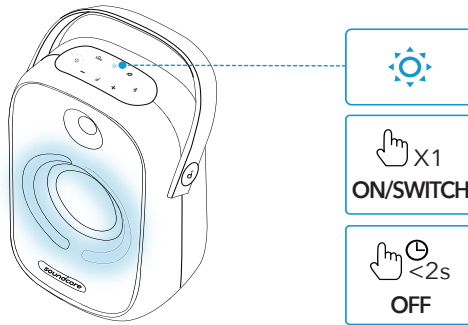

- Download de Soundcore-app om alle beschikbare lichtpatronen te bekijken.

Soundcore-app

Download de Soundcore-app voor een betere productervaring.

- Een Bluetooth-verbinding tot stand brengen
- Productinformatie controleren
- De firmware bijwerken
- De batterijstatus aangeven
- Schakelen tussen de verschillende lichtmodi
- Licht-DJ-modus voor afwisseling in licht en geluid
- Geniet van feestspellen
- De BassUp-modus wijzigen
- Op afstand het volume regelen en afspelen/pauzeren
- De gebruikershandleiding lezen
- Automatische uitschakeltijd instellen



Soundcore 



Google Play and the Google Play logo are trademarks of Google Inc.



Apple and the Apple logo are trademarks of Apple Inc.

Specificaties

☰ Specificaties zijn onderhevig aan verandering zonder kennisgeving.

DC-voedingsingang	5 V $\overline{\text{---}}$ 2 A (USB Type-C)
Batterijcapaciteit	4900 mAh / 7,4 V
USB-uitgang	5 V $\overline{\text{---}}$ 2 A (USB Type-A)
Vermogen	50 W
Oplaadtijd	Ca. 6 uur
Afspeeltijd (afhankelijk van volume en muziekinhoud)	Maximaal 18 uur
Waterdichtheidsniveau	IPX7
Bluetooth-versie	V5.0
Bluetooth-bereik	20 m
USB-audio-indeling	.mp3, .wma

Lader

Lade høyttaleren



- Lad denne høyttaleren helt før den brukes første gang for å forlenge levetiden til det innebygde batteriet.

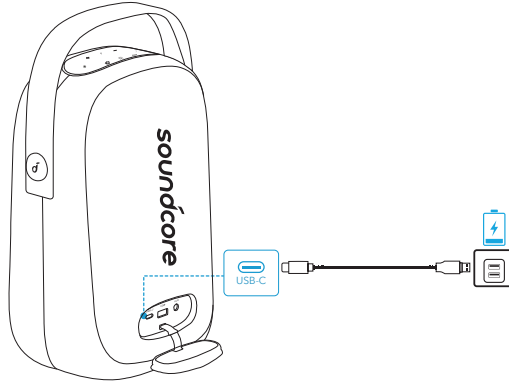

	Batterinivå < 25 %
	Batterinivå 25 %-50 %
	Batterinivå 51 %-75 %
	Batterinivå 76 %-99 %
	Fullt ladet

Kontrollere batterinivået

	Batterinivå < 10 %
	Batterinivå 10 %-25 %
	Batterinivå 26 %-50 %
	Batterinivå 51 %-75 %
	Batterinivå 76 %-100 %

Lade USB-enheter

Lag USB-enheten via USB-kontakten.

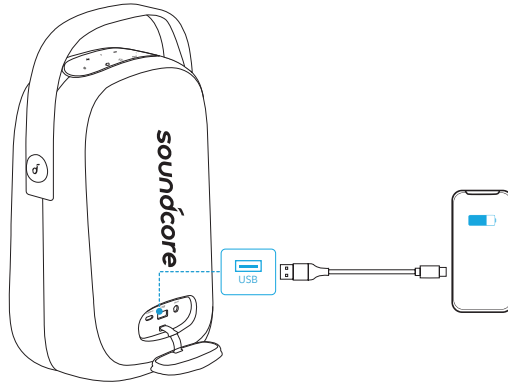

Slå på/av

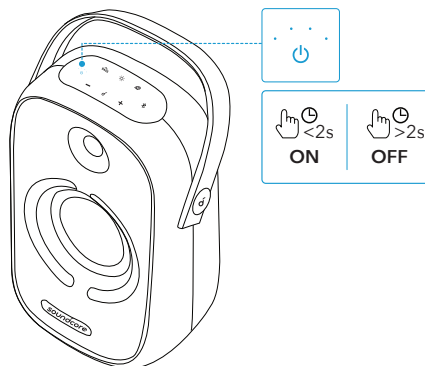

- | | | |
|--|---------------------------------|--------|
| | Trykk | Slå på |
| | Lyser kontinuerlig hvitt | |
| | Trykk og hold nede i 2 sekunder | Slå av |
| | Lys av | |



- Denne høyttaleren slår automatisk av 30 minutter etter at det ikke finnes lydintak eller at knappen ikke brukes.

Bruke Soundcore Rave Neo

Bluetooth-modus

Med denne høyttaleren kan du lytte til musikk via Bluetooth-aktiverte enheter.

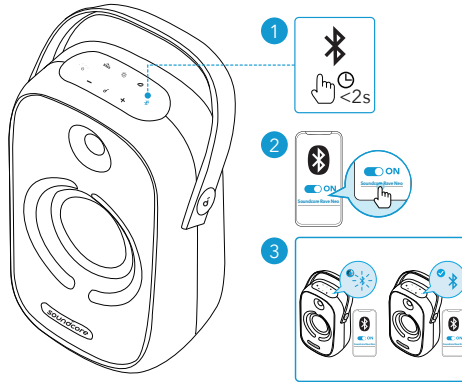

	Trykk	Gå inn i Bluetooth-paringsmodus
	Blinker blått	Bluetooth-paring
	Fast blått	Bluetooth tilkoblet



- Denne høyttaleren kan pares med 2 mobile enheter via Bluetooth. Hvis du vil pare en annen Bluetooth-enhet, trykker du på Bluetooth-knappen for å gå tilbake til Bluetooth-paringsmodus.

TWS (True Wireless Stereo)-modus

To identiske Soundcore-høyttalere kan pares med hverandre for stereolyd.

1. Koble en av høyttalerne til en Bluetooth-aktivert enhet i TWS-modus.
2. Trykk og hold nede Bluetooth-knappen på begge Soundcore-høyttalerne i minst 2 sekunder for å gå til TWS-paringsmodus.

	Trykk og hold nede i 2 sekunder	Gå til TWS-paringsmodus
	Blinker hvitt	TWS-paring
	Fast blått	TWS-tilkoblet (primær høyttaler)
	Lyser kontinuerlig hvitt	TWS-tilkoblet (sekundær høyttaler)

PartyCast-modus

Konfigurer én Rave Neo som primær høyttaler og koble den til flere enn 100+ sekundære Rave Neo-høyttalere for å regulere lyden og alle lyseffektene.



- Soundcore-høyttalere med PartyCast-funksjon, kan også kobles til denne høyttaleren.
1. Trykk og hold nede PartyCast-knappen i 2 sekunder på Soundcore Rave Neo som i øyeblikket er koblet til enheten din som primær høyttaler.
 2. Gjenta trinn 1 på den andre Soundcore Rave Neo som skal kobles til, og trykk deretter på PartyCast-knappen for å gjøre dem til sekundære høyttalere i PartyCast-paring.
- De sekundære høyttalerne kobles automatisk til den primære høyttaleren.

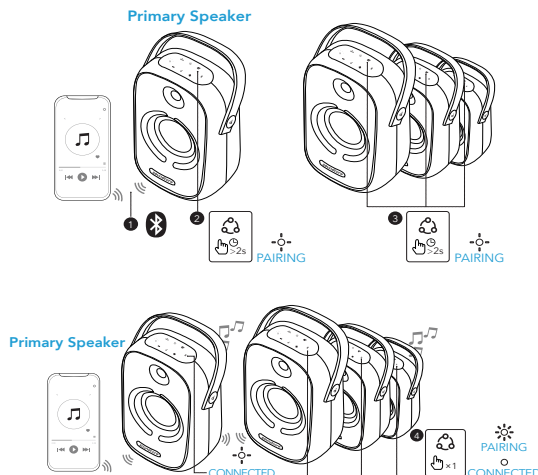

Trykk på og hold nede i 2 sekunder

Gå til PartyCast-paringsmodus



Blinker sakte hvitt (primær høyttaler)

PartyCast-paring



Blinker raskt hvitt (sekundær høyttaler)



Blinker sakte hvitt (primær høyttaler)

PartyCast tilkoblet



Fast hvitt (sekundære høyttalere)

Gå til PartyCast-modus når dette er ferdig:

- Du kan slå av, justere volumet eller bytte på lyseffektene på alle høyttaleren ved å regulere bare den primære høyttaleren.
- Du kan spå av eller bytte lyseffekten for hver sekundær høyttaler enkeltvis.
- Du kan ikke justere volumet på hver sekundær høyttaler enkeltvis.

- En hvilken som helst sekundær høyttalker kan bli den primære høyttaleren ved å trykke på PartyCast-knappen og koble til smarttelefonen. En hvilken som helst primær høyttalker kan bli den sekundære høyttaleren ved å trykke på PartyCast-knappen og søke etter en tilgjengelig primær høyttaler.
- Trykk og hold nede PartyCast-knappen på én av høyttalerne i 2 sekunder for å avslutte PartyCast-modus.

AUX-/USB-modus

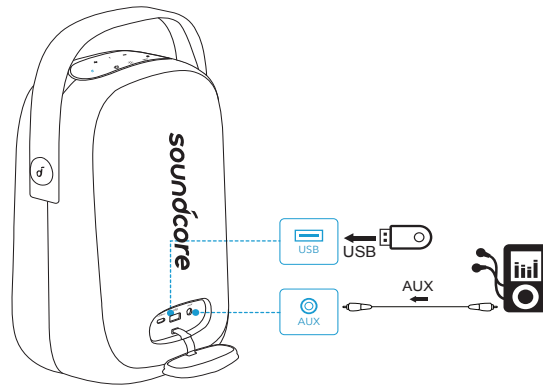

- Når du bruker AUX-modus, kontrollerer du lydavspillingen via den tilkoblede enheten.

Knappekontroller

	Trykk	Spill av / pause
	Trykk to ganger	Neste spor
	Trykk tre ganger	Forrige spor
	Trykk	Volum ned/opp
	Trykk	Slå BassUp på/av

Lyseffekter

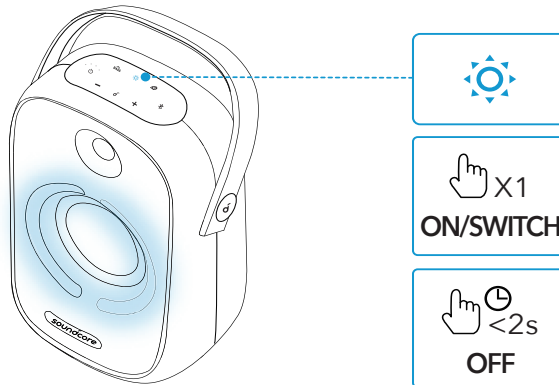

- Last ned Soundcore-appen for å kontrollere alle tilgjengelige lyseffekter.

Soundcore-app

Last ned Soundcore-appen for å få en forbedret produktopplevelse.

- Konfigurer Bluetooth-forbindelse
- Kontroller produktinformasjon
- Oppdater fastvare
- Indiker batteristatus
- Veksle mellom flere lysmoduser
- Lys DJ-modus for å støtte lys- og lydvariasjon
- Ha gøy med selskapsleker
- Bytt BassUp-modus
- Fjernkontroll av volumet og spille/pause
- Les brukerhåndboken
- Konfigurer automatisk strøm av-tid



Soundcore



Google Play and the Google Play logo are trademarks of Google Inc.



Apple and the Apple logo are trademarks of Apple Inc.

Spesifikasjoner

☰ Spesifikasjoner kan endres uten varsel.

Likestrøminngang	5 V \equiv 2 A (USB type-C)
Batterikapasitet	4900 mAh / 7,4 V
Utgangseffekt for USB	5 V \equiv 2 A (USB type-A)
Utgangsstrøm	50 W
Ladetid	Omtrent 6 timer
Avspillingstid (varierer etter volumnivå og musikkinnhold)	Opptil 18 timer
Vanntetningsnivå	IPX7
Bluetooth-versjon	V5.0
Bluetooth-dekningsområde	20 m
USB-lydformat	.mp3, .wma

Ładowanie

Ładowanie głośnika



- Przed pierwszym użyciu w pełni naładuj głośnik – pozwala to wydłużyć żywotność wbudowanego akumulatora.

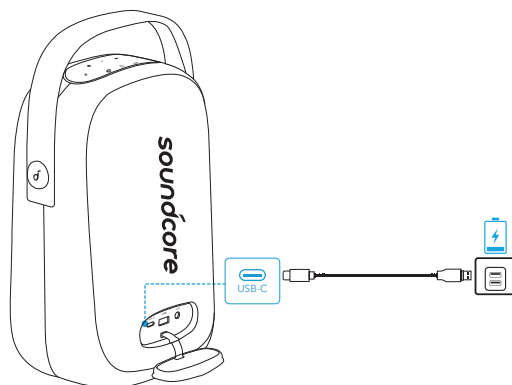

Poziom naładowania akumulatora < 25%



Poziom naładowania akumulatora 25-50%



Poziom naładowania akumulatora 51-75%



Poziom naładowania akumulatora 76-99%

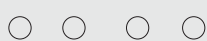

Pełny poziom naładowania

Sprawdzanie poziomu naładowania akumulatora



Poziom naładowania akumulatora < 10%



Poziom naładowania akumulatora 10-25%



Poziom naładowania akumulatora 26-50%



Poziom naładowania akumulatora 51-75%

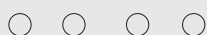

Poziom naładowania akumulatora 76-100%



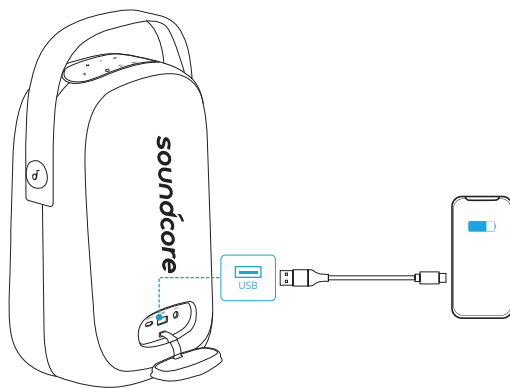

Ładowanie urządzeń USB

Naładuj urządzenia USB za pomocą złącza USB.

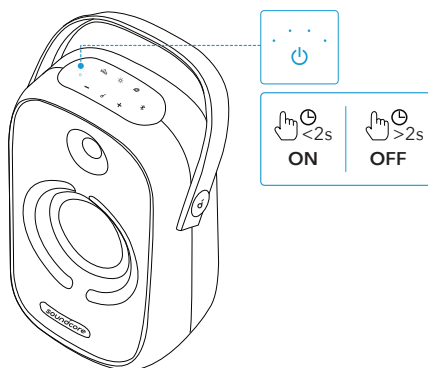

Włączanie i wyłączanie



-  Naciśnij Zasilanie włączone
-  Światło ciągłe białe
-  Naciśnij i przytrzymaj przez 2 sekundy Zasilanie wyłączone
-  Nie świeci



- Głośnik wyłącza się automatycznie, gdy przez 30 minut nie otrzyma danych wejściowych audio lub nie zostanie naciśnięty żaden przycisk.

Korzystanie z urządzenia Soundcore Rave Neo

Tryb Bluetooth

Głośnik umożliwia słuchanie muzyki z urządzeń obsługujących technologię Bluetooth.

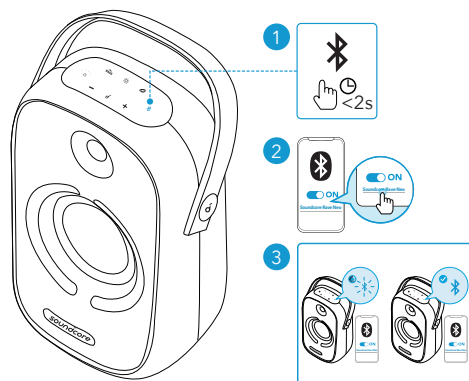

Naciśnij

Wejdziesz w tryb parowania Bluetooth



Migająca niebieska dioda

Parowanie Bluetooth



Stale świecąca niebieska dioda

Połączono za pomocą Bluetooth



- Głośnik można sparować nawet z 2 urządzeniami przenośnymi za pomocą Bluetooth. Aby sparować z innym urządzeniem Bluetooth, naciśnij przycisk Bluetooth w celu ponownego włączenia trybu parowania Bluetooth.

Tryb TWS (True Wireless Stereo)

Aby uzyskać dźwięk stereo, można sparować ze sobą dwa identyczne głośniki SoundCore.

1. Po włączeniu trybu TWS nawiąż połączenie między dowolnym z głośników a urządzeniem obsługującym technologię Bluetooth.
2. Naciśnij i przytrzymaj przez przynajmniej 2 sekundy przycisk Bluetooth znajdujący się na obu głośnikach SoundCore, aby przejść do trybu parowania TWS.



Naciśnij i przytrzymaj przez 2 sekundy

Włącz tryb parowania TWS



Migające światło białe

Parowanie TWS

● Stale świecąca niebieska dioda

Nawiązano połączenie TWS
(głośnik główny)

○ Światło ciągłe białe

Nawiązano połączenie TWS
(głośnik dodatkowy)

Tryb PartyCast

Ustaw jeden głośnik Rave Neo jako głośnik główny i połącz go z ponad 100 głośnikami dodatkowymi Rave Neo, aby sterować dźwiękiem i wszystkimi efektami świetlnymi.



- Głośnik można sparować z głośnikami Soundcore, posiadającymi funkcję PartyCast.
- 1. Naciśnij i przytrzymaj przycisk PartyCast przez 2 sekundy na głośniku Soundcore Rave Neo, podłączonym do Twojego urządzenia jako główny głośnik.
- 2. Powtórz krok pierwszy przy kolejnym głośniku Soundcore Rave Neo, a następnie naciśnij przycisk PartyCast, by połączyć głośnik dodatkowy w trybie PartyCast.
- Głośniki dodatkowe automatycznie połączą się z głośnikiem głównym.

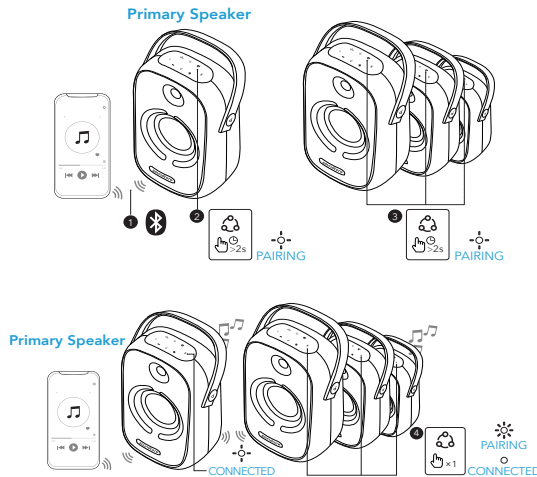

Naciśnij i przytrzymaj przez 2 sekundy

Włączanie trybu parowania
PartyCast



Powoli miga na białe (główny głośnik)

Parowanie w trybie
PartyCast



Szybko miga na białe (głośnik podrzędny)



Powoli miga na biało (główny głośnik)



Świeci na biało przez cały czas (głośniki podrzędne)

Połączony w trybie PartyCast

Po pomyślnym przejściu w tryb PartyCast:

- możliwe będzie wyłączenie, regulowanie głośności lub przełączenie efektów świetlnych dla wszystkich głośników, kontrolując tylko głośnik główny;
- możliwe będzie włączenie lub wyłączenie efektów świetlnych dla każdego głośnika dodatkowego osobno;
- nie można indywidualnie regulować głośności dla każdego dodatkowego głośnika;
- Każdy głośnik dodatkowy można ustawić jako głośnik główny poprzez naciśnięcie przycisku PartyCast i nawiązanie połączenia ze smartfonem. Każdy głośnik główny można ustawić jako głośnik dodatkowy poprzez naciśnięcie przycisku PartyCast i wyszukanie dostępnego głośnika głównego.
- Aby wyłączyć tryb PartyCast, naciśnij i przytrzymaj przez 2 sekundy przycisk PartyCast na dowolnym z głośników.

Tryb AUX / USB

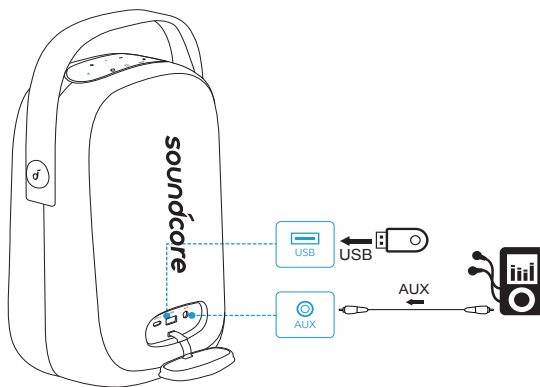

- When using AUX mode, control audio playback via the connected device.

Przyciski sterujące



Naciśnij

Odtwarzanie/wstrzymanie



Naciśnij dwukrotnie

Następny utwór



Naciśnij trzykrotnie

Poprzedni utwór

— / + Naciśnij

Zmniejszanie/zwiększanie głośności

BASS Naciśnij

Włączanie/wyłączenie technologii BassUp

Efekty świetlne

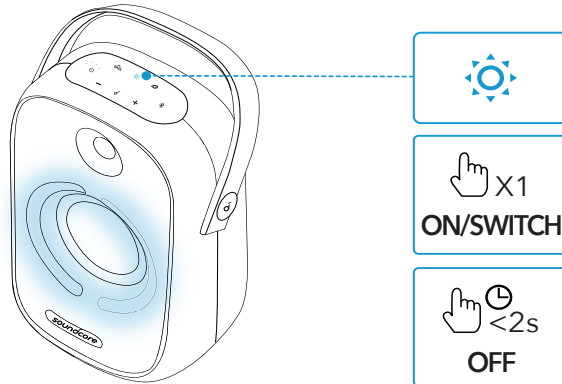

- Pobierz aplikację Soundcore, aby sprawdzić wszystkie dostępne schematy świetlne.

Aplikacja Soundcore

Aby zwiększyć przyjemność z korzystania z produktu, pobierz aplikację Soundcore.

- Skonfiguruj połączenie Bluetooth
- Sprawdź informacje o produkcie
- Aktualizuj oprogramowanie układowe
- Sygnalizuj stan akumulatora
- Przełączaj pomiędzy różnymi trybami świecenia
- Włącz tryb oświetlenie DJa, aby uwydatniać zmiany światła i dźwięku
- Graj w gry towarzyskie
- Przełączaj tryb BassUp
- Steruj zdalnie dźwiękiem i odtwarzaniem / wstrzymywaniem
- Przeczytaj instrukcję
- Ustaw czas automatycznego wyłączenia



Soundcore



Google Play and the Google Play logo are trademarks of Google Inc.



Apple and the Apple logo are trademarks of Apple Inc.

Dane techniczne

☰ Dane techniczne mogą ulec zmianie bez powiadomienia.

Wejście zasilania prądem stałym	5 V $\overline{=}$ 2 A (USB Typu-C)
Pojemność akumulatora	4900 mAh/ 7,4 V
Wyjście USB	5 V $\overline{=}$ 2 A (USB Typu-A)
Moc wyjściowa	50 W
Czas ładowania	Ok. 6 godz.
Czas odtwarzania (różni się w zależności od głośności i rodzaju muzyki)	Do 18 godz.
Stopień wodoszczelności	IPX7
Wersja Bluetooth	5
Zasięg Bluetooth	20 m / 66 stóp
Format audio USB	.mp3, .wma

Carregando

Carregar o seu alto-falante



- Carregue totalmente o alto-falante antes do primeiro uso, o que prolonga a duração da bateria integrada.

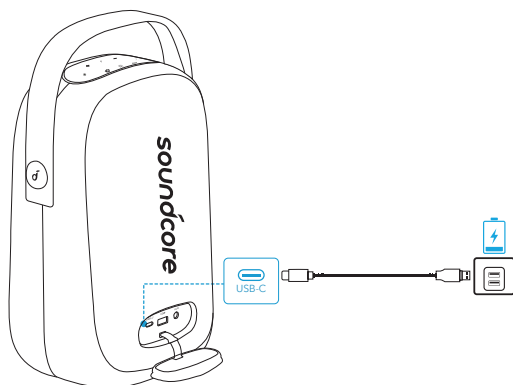

	Nível da bateria <25%
	Nível da bateria 25% - 50%
	Nível da bateria 51% - 75%
	Nível da bateria 76% - 99%
	Totalmente carregado

Verificação de nível de bateria

	Nível da bateria <10%
	Nível da bateria 10% - 25%
	Nível da bateria 26% - 50%
	Nível da bateria 51% - 75%
	Nível da bateria 76% - 100%



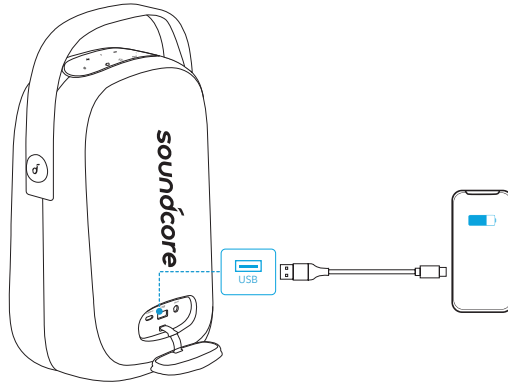

Como carregar seus dispositivos USB

Carregue seus dispositivos USB pelo conector USB.

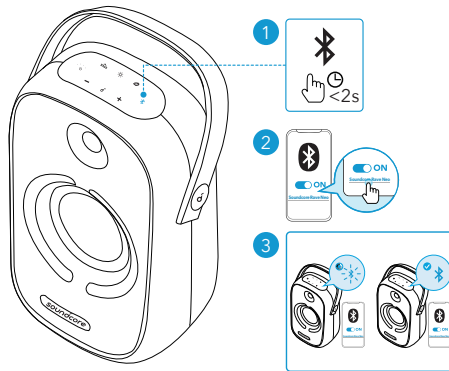

Como ligar/desligar



-  Pressione Ligado
-  Luz branca constante
-  Mantenha pressionado por 2 segundos Desligado
-  Luz apagada



- O alto-falante desligará automaticamente 30 minutos após não haver entrada de áudio ou inatividade de botões.

Como usar o Soundcore Rave Neo

Modo Bluetooth

Com este alto-falante, é possível ouvir música com seus dispositivos compatíveis com Bluetooth.

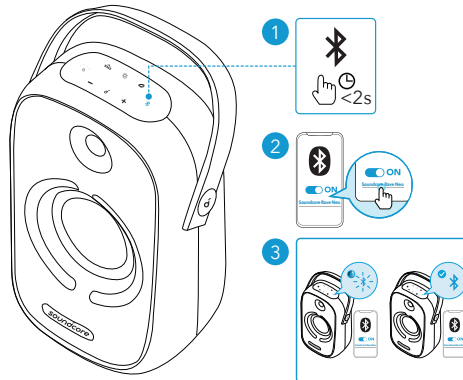

	Pressione	Acesse o modo de emparelhamento Bluetooth
	Luz azul piscante	Emparelhamento Bluetooth
	Luz azul constante	Bluetooth conectado



- Este alto-falante pode ser emparelhado com até 2 dispositivos móveis pelo Bluetooth. Para emparelhar com outro dispositivo Bluetooth, pressione o botão Bluetooth para acessar o modo de emparelhamento Bluetooth novamente.

Modo TWS (estéreo sem fio real)

Dois alto-falantes Soundcore idênticos podem emparelhar um com o outro para um som estéreo.

1. Conecte qualquer alto-falante ao seu dispositivo compatível com Bluetooth.
2. Em ambos Soundcore, mantenha o botão Bluetooth pressionado por no mínimo 2 segundos para entrar no modo de emparelhamento de TWS.

	Mantenha pressionado por 2 segundos	Acesse o modo de emparelhamento TWS
	Luz branca intermitente	Emparelhamento de TWS
	Luz azul constante	TWS conectado (alto-falante primário)

○ Luz branca constante

TWS conectado
(alto-falante secundário)

Modo PartyCast

Configure o Rave Neo como o alto-falante primário e conecte-o com mais de 100 alto-falantes Rave Neo secundários pra controlar áudio e todos os efeitos de luz.



- Os alto-falantes Soundcore com função PartyCast também podem ser conectados a este alto-falante.
- Mantenha o botão PartyCast pressionado por 2 segundos no Soundcore Rave Neo atualmente conectado ao seu dispositivo como o alto-falante primário.
 - Repita a etapa 1 no outro Soundcore Rave Neo que você quer conectar e depois pressione o botão PartyCast para torná-los alto-falantes secundários no emparelhamento PartyCast.
- Os alto-falantes secundários se conectarão automaticamente ao alto-falante primário.

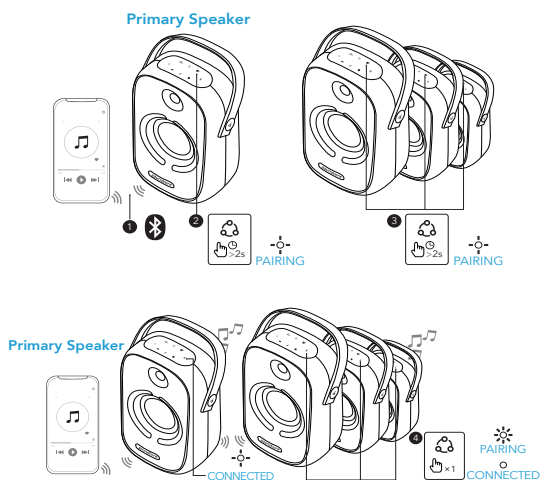

Mantenha pressionado por 2 segundos

Acesse o modo de emparelhamento PartyCast



Branco piscando lentamente (alto-falante primário)



Branco piscando rapidamente (alto-falante secundário)

Emparelhamento PartyCast



Branco piscando lentamente (alto-falante primário)

PartyCast conectado



Branco fixo (alto-falantes secundários)

Ao acessar o modo PartyCast com sucesso:

- você pode desligar, ajustar o volume ou alterar os efeitos de luz para todos os alto-falantes controlando apenas o alto-falante primário;
- você pode desligar ou alterar efeitos de luz para cada alto-falante secundário individualmente;
- você pode ajustar o volume para cada alto-falante secundário individualmente;
- Qualquer alto-falante secundário pode ser alternado para se tornar primário pressionando o botão PartyCast e conectando ao seu smartphone. Qualquer alto-falante primário pode ser alternado para se tornar secundário pressionando o botão PartyCast e procurando um alto-falante primário disponível.
- Para sair do modo PartyCast, mantenha pressionado o botão PartyCast em qualquer alto-falante por 2 segundos.

Modo AUX/USB

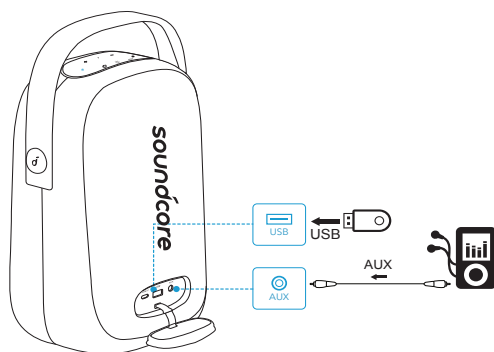

- Ao usar o modo AUX, controle a reprodução de áudio por meio do dispositivo conectado.

Botões de controle



Pressione

Reproduzir/Pausar



Pressione duas vezes

Próxima faixa



Pressione três vezes

Faixa anterior



Pressione

Aumentar/diminuir o volume



Pressione

Ligar/Desligar BassUp

Efeitos de luz

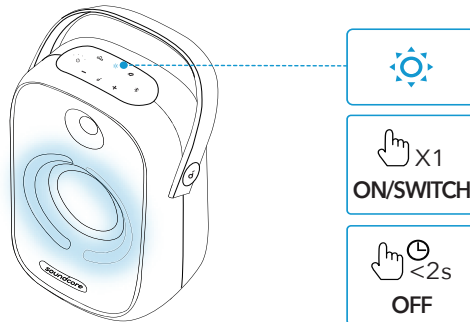

- Baixe o Soundcore App para conhecer todos os padrões de luz disponíveis.

Aplicativo Soundcore

Faça download do aplicativo Soundcore para usufruir de uma melhor experiência com o produto.

- Configurar conexão Bluetooth
- Verificar informações de produto
- Firmware de atualização
- Indicar status da bateria
- Alternar entre múltiplos modos de luz
- Modo de Luz DJ para suporte para variação de som e luz
- Desfrute de jogos em grupo
- Alternar modo BassUp
- Controlar remotamente o volume e reproduzir/pausar
- Leia o manual do usuário
- Definir tempo de desligamento automático



Soundcore



Google Play and the Google Play logo are trademarks of Google Inc.



Apple and the Apple logo are trademarks of Apple Inc.

Especificações

☰ As especificações estão sujeitas a alterações sem aviso prévio.

Entrada de energia CC	5 V \equiv 2 A (USB tipo C)
Capacidade da bateria	4.900 mAh/7,4 V
Saída USB	5 V \equiv 2 A (USB tipo A)
Potência de saída	50 W
Tempo de carregamento	Cerca de 6 horas
Tempo de reprodução (varia de acordo com o volume e o conteúdo da música)	Até 18 horas
Nível de resistência contra água	IPX7
Versão do Bluetooth	V5.0
Alcance do Bluetooth	20 m/66 pés
Formato de áudio USB	.mp3, .wma

Выполняется зарядка

Зарядка колонки



- Перед первым использованием колонки полностью зарядите ее, чтобы увеличить срок службы встроенного аккумулятора.

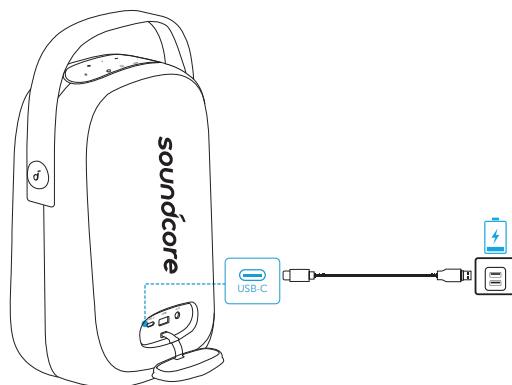

	Уровень заряда аккумулятора <25%
	Уровень заряда аккумулятора 25% - 50%
	Уровень заряда аккумулятора 51% - 75%
	Уровень заряда аккумулятора 76% - 99%
	Полностью заряжены

Проверка уровня заряда аккумулятора

	Уровень заряда аккумулятора <10%
	Уровень заряда аккумулятора 10% - 25%
	Уровень заряда аккумулятора 26% - 50%
	Уровень заряда аккумулятора 51% - 75%
	Уровень заряда аккумулятора 76% - 100%



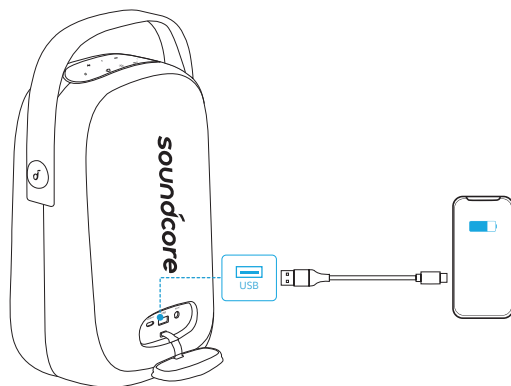

Зарядка USB-устройств

Заряжайте USB-устройства с помощью разъема USB.

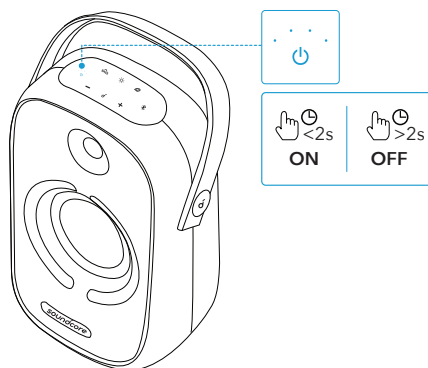

Включение / выключение



-  Нажмите Питание включено
-  Горит белым светом
-  Нажмите и удерживайте 2 секунды Питание выключено
-  Индикатор отключен



- Эта колонка отключится автоматически через 30 минут при отсутствии звука на входе и нажатий кнопок.

Использование Soundcore Rave Neo

Режим Bluetooth

С помощью этой колонки вы можете наслаждаться музыкой, воспроизводимой с устройств с поддержкой Bluetooth.

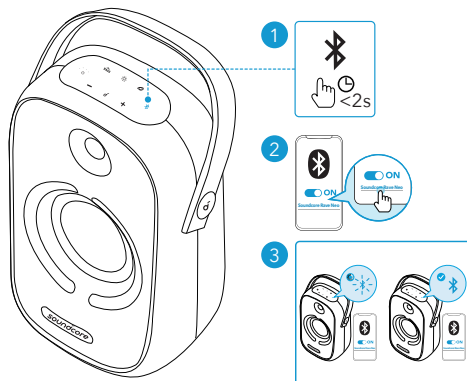

	Нажмите	Вход в режим сопряжения Bluetooth
	мигает синим	Выполняется сопряжение Bluetooth
	Горит синим светом	Bluetooth подключен



- Колонка может быть сопряжена с 2 мобильными устройствами с помощью Bluetooth. Для сопряжения с другим устройством Bluetooth нажмите кнопку Bluetooth, чтобы повторно войти в режим сопряжения Bluetooth.

Режим TWS (True Wireless Stereo)

Две одинаковых колонки Soundcore могут быть сопряжены для стереофонического звука.

- В режиме TWS подключите любую из колонок к Bluetooth-устройству.
- На обоих колонках Soundcore нажмите и удерживайте кнопку Bluetooth в течение 2 секунд, чтобы войти в режим сопряжения TWS.

	Нажмите и удерживайте 2 секунды	Вход в режим сопряжения TWS.
	Мигает белым	Сопряжение TWS
	Горит синим светом	Подключение TWS установлено (основная колонка)

Режим PartyCast

Настройте одну Rave Neo в качестве основной колонки, подключите к ней более 100 дополнительных колонок Rave Neo и управляйте звуком и всеми световыми эффектами.



- Колонки Soundcore с функцией PartyCast можно также подключить к этой колонке.
- 1. На колонке Soundcore Rave Neo, подключенной к устройству в качестве основной колонки, нажмите и удерживайте кнопку PartyCast в течение 2 секунд.
- 2. Повторите Шаг 1 для других колонок Soundcore Rave Neo, которые необходимо подключить, и затем нажмите кнопку PartyCast, чтобы сделать их второстепенными колонками в режиме сопряжения PartyCast.
- Второстепенные колонки автоматически подключаются к основной колонке.

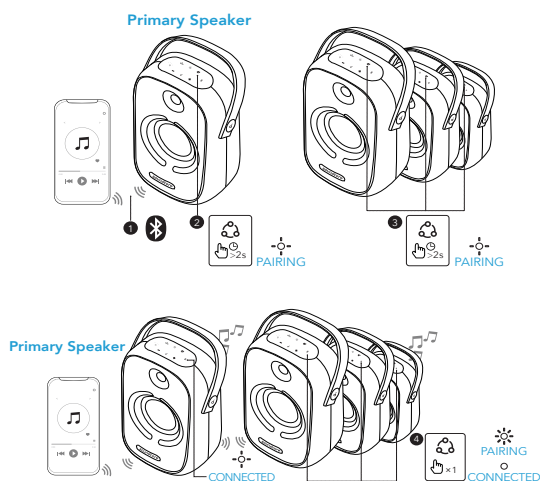

Нажмите и удерживайте 2 секунды

Вход в режим сопряжения PartyCast



Медленно мигает белым светом (основная колонка)

Сопряжение PartyCast



Быстро мигает белым светом (вторая колонка)



Медленно мигает белым светом (основная колонка)

Соединение PartyCast установлено



Горит белым светом (второстепенные колонки)

После перехода в режим PartyCast:

- Вы можете отключать питание, регулировать громкость или переключать световые эффекты на всех колонках, управляя только основной колонкой;
- Вы можете отключать питание и переключать световые эффекты на каждой дополнительной колонке отдельно;
- Вы не можете регулировать громкость на каждой дополнительной колонке отдельно;
- Любую дополнительную колонку можно сделать основной, нажав кнопку PartyCast и подключив ее к вашему смартфону. Любую основную колонку можно сделать дополнительной, нажав кнопку PartyCast и выполнив поиск доступной основной колонки.
- Для выхода из режима PartyCast нажмите и удерживайте кнопку PartyCast на любой из колонок 2 секунды.

Режим AUX/USB

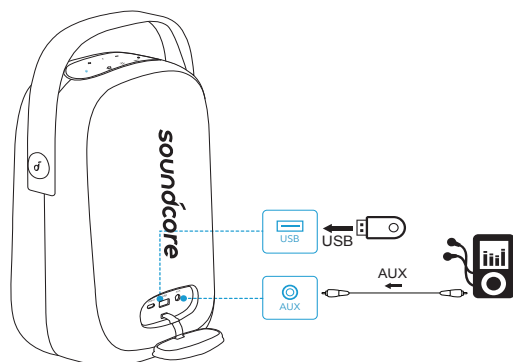

- В режиме AUX управление воспроизведением выполняется с помощью подключенного устройства.

Кнопки управления

	Нажмите	Воспроизведение / пауза
	Нажмите дважды	Следующая композиция
	Нажмите трижды	Предыдущая композиция
	Нажмите	Увеличение / уменьшение громкости
	Нажмите	Включение / выключение режима BassUp

Световые эффекты

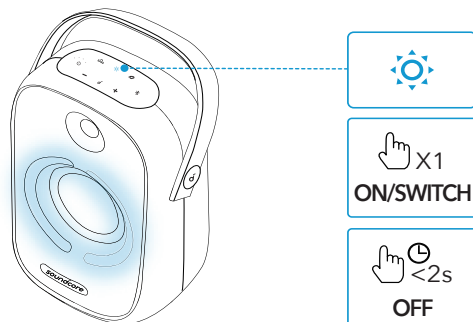

- Загрузите приложение Soundcore, чтобы проверить все доступные световые узоры.

Приложение Soundcore

Загрузите приложение Soundcore, чтобы расширить возможности работы с устройством.

- Настройка соединения Bluetooth
- Просмотр информации о продукте
- Обновление прошивки
- Отображение состояния аккумулятора
- Переключение между различными световыми режимами
- Режим Light DJ поддерживает изменение света и звука
- Игры для вечеринок
- Переключение режима BassUp
- Дистанционное управление громкостью и воспроизведением / паузой
- Чтение руководства пользователя
- Установка времени автоматического выключения



Soundcore



Google Play and the Google Play logo are trademarks of Google Inc.



Apple and the Apple logo are trademarks of Apple Inc.

Технические характеристики

 Технические характеристики могут быть изменены без предварительного уведомления

Входной разъем питания постоянного тока	5 В $\overline{=}$ 2 А (USB Type-C)
Емкость аккумулятора	4900 мА ч / 7,4 В
Выходной разъем USB	5 В $\overline{=}$ 2 А (USB Type-A)
Выходная мощность	50 Вт
Время зарядки	Прибл. 6 ч
Время воспроизведения (зависит от уровня громкости и воспроизводимого аудиоконтента)	До 18 часов
Степень влагозащиты	IPX7
Версия Bluetooth	V5.0
Радиус действия Bluetooth	20 м
Формат аудио USB	.mp3, .wma

Laddar

Ladda högtalaren



- Ladda denna högtalare före första användningstillfället; det förlänger det inbyggda batteriets livslängd.

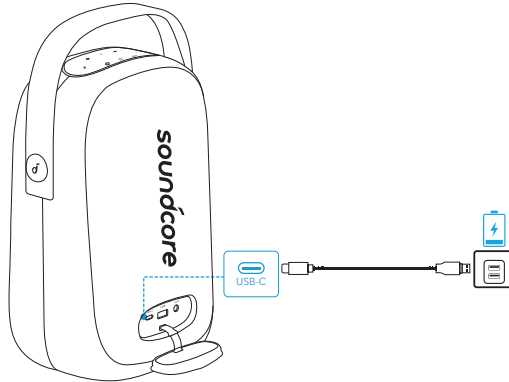

	Batterinivå <25 %
	Batterinivå 25-50 %
	Batterinivå 51-75 %
	Batterinivå 76-99 %
	Fulladdad

Kontrollera batterinivån

	Batterinivå <10 %
	Batterinivå 10-25 %
	Batterinivå 26-50 %
	Batterinivå 51-75 %
	Batterinivå 76-100 %

Ladda dina USB-enheter

Ladda dina USB-enheter via USB-anlutningen.

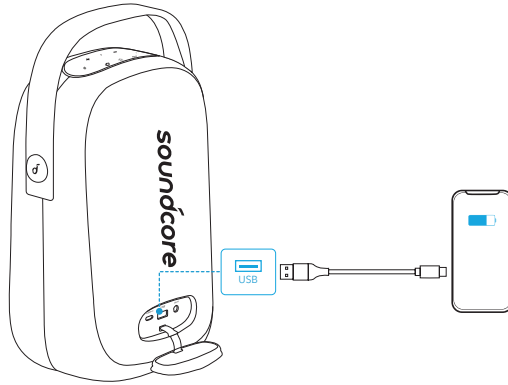

Slå på/stäng av

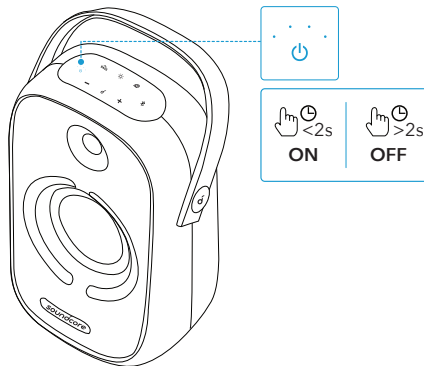

- | | | |
|--|----------------------------|----|
| | Tryck | På |
| | Lyser vitt | |
| | Håll intryckt i 2 sekunder | Av |
| | Släckt | |



- Denna högtalare stängs av automatiskt när det har gått 30 minuter sedan den sista ljudsignalen eller knapptryckningen.

Använda Soundcore Rave Neo

Bluetooth-läge

Med denna högtalare kan du njuta av musik via dina Bluetooth-aktiverade enheter.

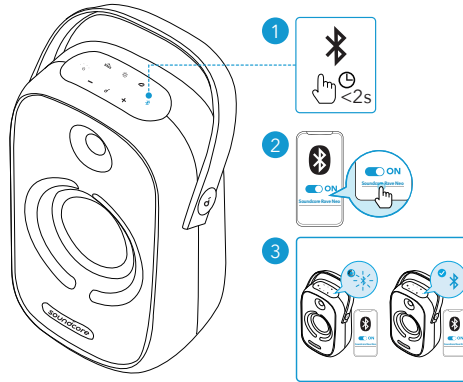

	Tryck	Aktivera Bluetooth-parkopplingsläge
	Blinkar blått	Bluetooth-parkoppling
	Lyser blått	Anslutna till Bluetooth



- Denna högtalare kan parkoppla upp till 2 mobila enheter via Bluetooth. Om du vill parkoppla med en annan Bluetooth-enhet trycker du på Bluetooth-knappen för att öppna Bluetooth-parkopplingsläget igen.

TWS-läge (äkta trådlös stereo)

Två identiska Soundcore-högtalare kan paras med varandra för stereoljud.

- I TWS-läget ansluter du endera högtalare med din Bluetooth-aktiverade enhet.
- På båda Soundcore-högtalarna håller du Bluetooth-knappen intryckt i minst 2 sekunder för att öppna TWS-parkopplingsläget.

	Håll intryckt i 2 sekunder	Aktivera TWS-parkopplingsläge
	Blinkar vitt	TWS-parkoppling
	Lyser blått	TWS ansluten (primär högtalare)
	Lyser vitt	TWS ansluten (sekundär högtalare)

PartyCast-läge

Konfigurera Rave Neo som primär högtalare och anslut den till över 100 sekundära Rave Neo-högtalare för att styra ljuduppspelningen och alla ljuseffekter.



- Soundcore-högtalare med PartyCast-funktion kan också anslutas till en här högtalaren.
1. Håll PartyCast-knappen intryckt i 2 sekunder på den Soundcore Rave Neo som för närvarande är ansluten till din enhet som den primära högtalaren.
 2. Upprepa Steg 1 på den andra Soundcore Rave Neo som du vill ansluta och tryck sedan på PartyCast-knappen för att göra dem till sekundära högtalare i PartyCast-parkopplingen.
- De sekundära högtalarna ansluter automatiskt till den primära högtalaren.

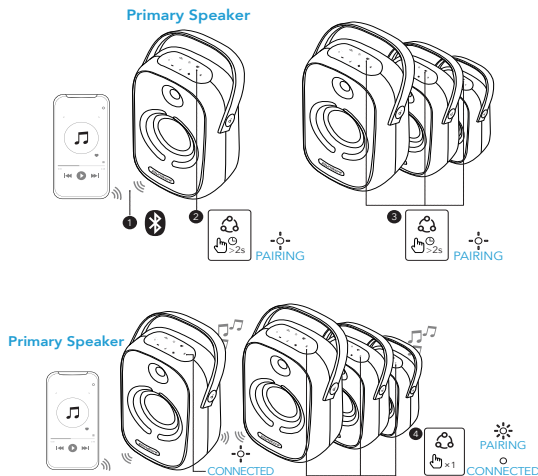

Håll intryckt i 2 sekunder

Aktivera PartyCast-parkopplingsläge



Blinkar långsamt vitt (primär högtalare)

PartyCast-parkoppling



Blinkar snabbt vitt (sekundär högtalare)



Blinkar långsamt vitt (primär högtalare)

PartyCast ansluten



Lyser vitt (sekundära högtalare)

När du har öppnat PartyCast-läget:

- Kan du stänga av, justera volymen eller ändra ljuseffekterna för alla högtalare genom att enbart styra den primära högtalaren.
- Kan du stänga av eller ändra ljuseffekter för de sekundära högtalarna var för sig

- Kan du inte justera volymen för de sekundära högtalarna var för sig.
- En sekundär högtalare kan ändras till att vara primär högtalare om du trycker på PartyCast-knappen och ansluter till din smartphone. En primär högtalare kan ändras till att vara sekundär högtalare om du trycker på PartyCast-knappen och söker efter en tillgänglig primär högtalare.
- Om du vill avsluta PartyCast-läget, håll inne PartyCast-knappen på någon av högtalarna i 2 sekunder.

AUX-/USB-läge

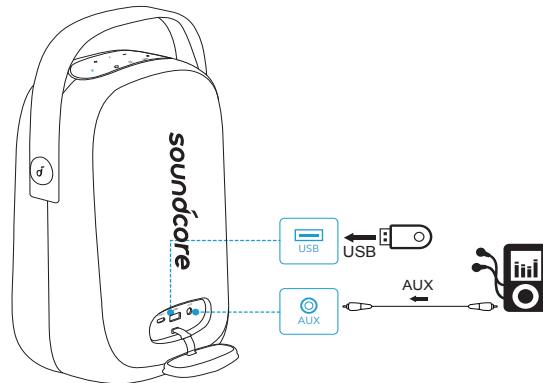

- När du använder AUX-läget styr du ljuduppspelningen via den anslutna enheten.

Knappkontroller



Tryck

Spela upp/pausa



Tryck två gånger

Nästa spår



Tryck tre gånger

Föregående spår

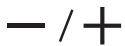

Tryck

Volym ned / upp



Tryck

Slå på/stäng av BassUp

Ljuseffekter

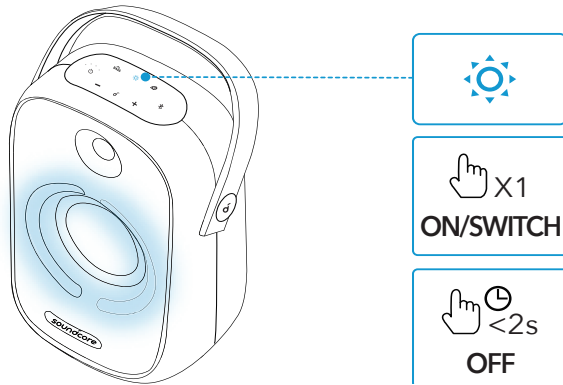

- Hämta Soundcore-appen för att kontrollera alla tillgängliga ljusmönster.

Soundcore-app

Hämta Soundcore-appen för att få en bättre produktupplevelse.

- Konfigurera Bluetooth-anslutning
- Kontrollera produktinformation
- Uppdatera firmware
- Indikera batteristatus
- Växla mellan flera ljuslägen
- Ljus-DJ-läge stöder ljus- och ljudvariation
- Njut av partyspel
- Växla BassUp-läge
- Fjärrstyr volym och spela upp/pausa
- Läs användarhandboken
- Ställ in tid för automatisk avstängning



Soundcore



Google Play and the Google Play logo are trademarks of Google Inc.



Apple and the Apple logo are trademarks of Apple Inc.

Specifikationer

☰ Specifikationerna kan ändras utan föregående meddelande.

DC-strömingång	5 V $\overline{\text{---}}$ 2 A (USB Type-C)
Batterikapacitet	4900 mAh / 7,4 V
USB-utgång	5 V $\overline{\text{---}}$ 2 A (USB Type-A)
Uteffekt	50 W
Laddningstid	Ca 6 timmar
Speltid (varierar beroende på volymnivå och innehåll)	Upp till 18 timmar
Vätskeskydd	IPX7
Bluetooth-version	V5.0
Bluetooth-räckvidd	20 m
USB-ljudformat	.mp3, .wma

Şarj etme

Hoparlörünüzü Şarj Etme



- Bu hoparlörü ilk defa kullanmadan önce tamamen şarj edin, bu işlem yerleşik pilin ömrünü uzatacaktır.

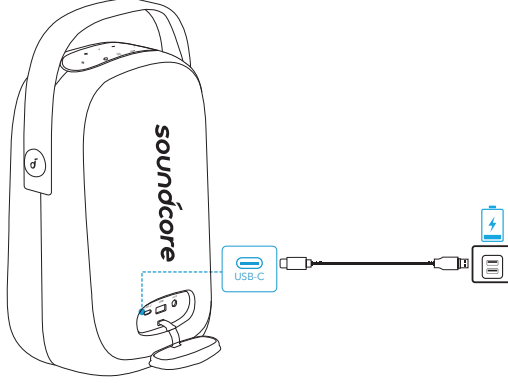

	Pil seviyesi <%25
	Pil seviyesi %25 - %50
	Pil seviyesi %51 - %75
	Pil seviyesi %76 - %99
	Tamamen şarj edildi

Pil Seviyesini Kontrol Etme

	Pil seviyesi <%10
	Pil seviyesi %10 - %25
	Pil seviyesi %26 - %50
	Pil seviyesi %51 - %75
	Pil seviyesi %76 - %100

USB Cihazlarınızı Şarj Etme

USB cihazlarınızı USB konektörü aracılığıyla şarj edin.

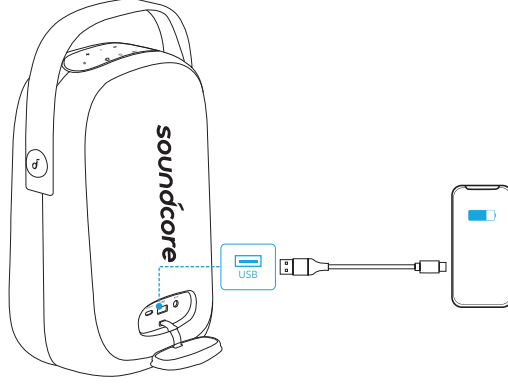

Cihazı Açma/Kapatma

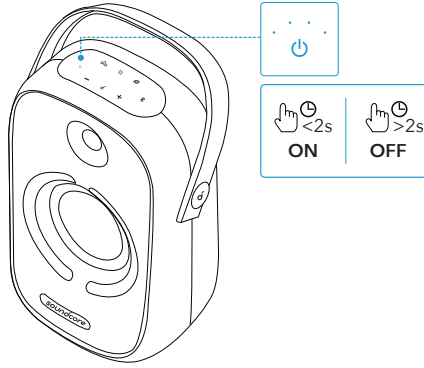

Basın

Güç açık



Sabit yanar beyaz



2 saniye basılı tutun

Güç kapalı



Işık kapalı



- 30 dakika boyunca ses girişi olmaz veya düğmelere dokunulmazsa hoparlör otomatik olarak kapanır.

Soundcore Rave Neo Hoparlörünüzü Kullanma

Bluetooth Modu

Bu hoparlör ile Bluetooth'u etkinleştirilmiş olan cihazlarınız üzerinden müzik dinlemenin keyfine varabilirsiniz.

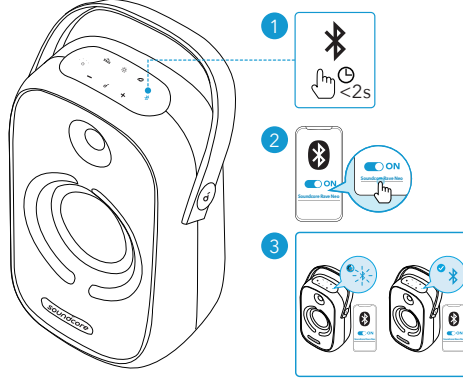

	Basın	Bluetooth eşleştirme moduna girme
	Yanıp sönen mavi	Bluetooth eşleştirme
	Sabit mavi	Bluetooth bağlandı



- Bu hoparlör Bluetooth aracılığıyla en fazla 2 mobil cihaz ile eşleştirilebilir. Başka bir Bluetooth cihaz ile eşleştirmek için Bluetooth eşleştirme moduna tekrar girmek üzere Bluetooth düğmesine basın.

TWS (True Wireless Stereo) Modu

İki aynı Soundcore hoparlör, stereo ses almak için birbiriyle eşleştirilebilir.

- TWS modunda hoparlörleri Bluetooth'u etkin olan cihazınıza bağlayın.
- TWS eşleştirme moduna girmek için her iki Soundcore hoparlörde de Bluetooth düğmesini en az 2 saniye basılı tutun.

	2 saniye basılı tutun	TWS eşleştirme moduna girme
	Yanıp sönen beyaz	TWS Eşleştirme
	Sabit mavi	TWS bağlandı (Birincil hoparlör)
	Sabit yanan beyaz	TWS bağlandı (İkincil hoparlör)

PartyCast Modu

Bir Rave Neo'yu birincil hoparlör olarak ayarlayın, ardından sesi ve tüm ışık efektlerini kontrol etmek için bu hoparlörü 100'ün üzerinde ikincil Rave Neo hoparlöre bağlayın.



- PartyCast işlevine sahip Soundcore hoparlörler de bu hoparlöre bağlanabilir.
- 1. Cihazınıza birincil hoparlör olarak bağlı olan Soundcore Rave Neo'nun üzerindeki PartyCast düğmesini 2 saniye basılı tutun.
- 2. Bağlamak istediğiniz diğer Soundcore Rave Neo hoparlörler için 1. Adımı tekrarlayın, ardından bu hoparlörleri PartyCast eşleştirmesinde ikincil hoparlör yapmak için PartyCast düğmesine basın.
- İkincil hoparlörler otomatik olarak birincil hoparlöre bağlanacaktır.

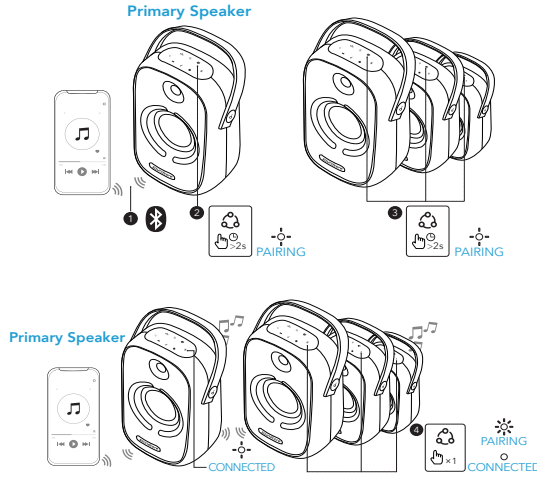

	2 saniye boyunca basılı tutun	PartyCast eşleştirme moduna girme
	Beyaz renkte yavaşça yanıp söner (Birincil hoparlör)	PartyCast eşleştirmesi
	Beyaz renkte hızlıca yanıp söner (İkincil hoparlör)	
	Beyaz renkte yavaşça yanıp söner (Birincil hoparlör)	PartyCast bağlı
	Beyaz renkte sürekli yanar (İkincil hoparlörler)	

PartyCast moduna başarıyla girildiğinde:

- Yalnızca birincil hoparlörü kontrol ederek tüm hoparlörleri kapatabilir, ses seviyelerini ayarlayabilir veya ışık efektlerini değiştirebilirsiniz;
- Aynı ayrı her bir ikincil hoparlörü kapatabilir veya ışık efektlerini değiştirebilirsiniz;

- Ayrı ayrı her bir ikincil hoparlörün ses seviyesini ayarlayabilirsiniz;
- İkincil bir hoparlör PartyCast düğmesine basılarak ve akıllı telefonunuza bağlanarak birincil hoparlör yapılabilir. Birincil bir hoparlör PartyCast düğmesine basılarak ve kullanılabilir bir birincil hoparlör aranarak ikincil hoparlör yapılabilir.
- PartyCast modundan çıkmak için iki hoparlörden birinde PartyCast düğmesini 2 saniye basılı tutun.

AUX/USB Modu

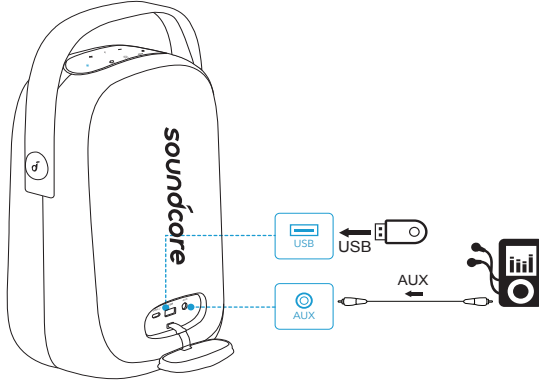

- AUX modunu kullanırken bağlı cihaz aracılığıyla ses çalma durumunu kontrol edin.

Düğme Kontrolleri

	Basın	Oynatma/Duraklatma
	İki defa basın	Sonraki parça
	Üç defa basın	Önceki parça
	Basın	Ses azaltma/artırma
	Basın	BassUp'ı açma/kapatma

Işık Efektleri

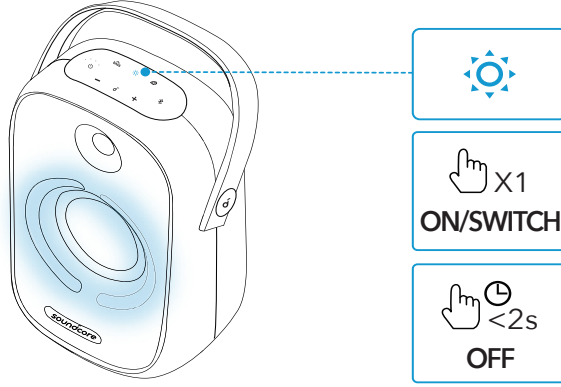

- Kullanılabilir tüm ışık desenlerini görmek için Soundcore Uygulamasını indirin.

Soundcore Uygulaması

Daha iyi bir ürün deneyimi yaşamak için Soundcore uygulamasını indirin.

- Bluetooth bağlantısını ayarlayın
- Ürün bilgisini kontrol edin
- Yazılım donanımını güncelleyin
- Pil durumunu gösterin
- Çoklu ışık modları arasında geçiş yapın
- Işık ve ses varyasyonları desteği için DJ modunu açın
- Parti oyunlarının keyfini çıkarın
- BassUp moduna geçiş yapın
- Ses seviyesini uzaktan kontrol edin ve oynatın/duraklatın
- Kullanım kılavuzunu okuyun
- Otomatik güç kapatma süresi ayarlayın



Soundcore



Google Play and the Google Play logo are trademarks of Google Inc.



Apple and the Apple logo are trademarks of Apple Inc.

Teknik özellikler

☰ Teknik özellikler önceden bildirim yapılmaksızın değiştirilebilir

DC güç girişi	5 V \equiv 2 A (USB Tip-C)
Pil kapasitesi	4900 mAh / 7,4 V
USB çıkışı	5 V \equiv 2 A (USB Tip-A)
Çıkış gücü	50 W
Şarj süresi	Yakl. 6 saat
Çalma süresi (ses seviyesine ve müzik içeriğine göre değişiklik gösterir)	18 saate kadar
Su geçirmezlik seviyesi	IPX7
Bluetooth sürümü	V5.0
Bluetooth aralığı	20 m (66 ft)
USB ses formatı	.mp3, .wma

充電

本製品の充電



- 本製品を初めて使用する際には、満充電してください。これにより、内蔵バッテリーの寿命を延ばすことができます。

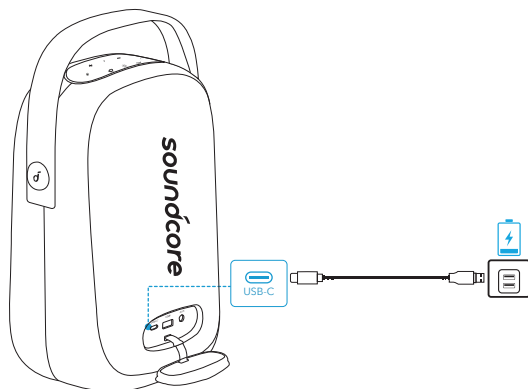

バッテリー残量 25% 未満



バッテリー残量 25% ~ 50%



バッテリー残量 51% ~ 75%



バッテリー残量 76% ~ 99%

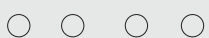

満充電

バッテリー残量の確認



バッテリー残量 10% 未満



バッテリー残量 10% ~ 25%



バッテリー残量 26% ~ 50%



バッテリー残量 51% ~ 75%

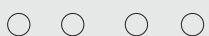

バッテリー残量 76% ~ 100%

USB 機器の充電

USB 端子経由で USB 機器を充電します。

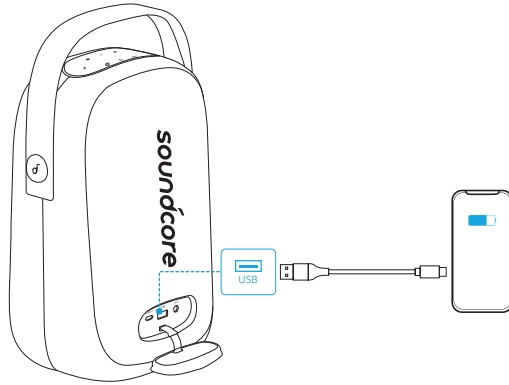

電源オン / オフ

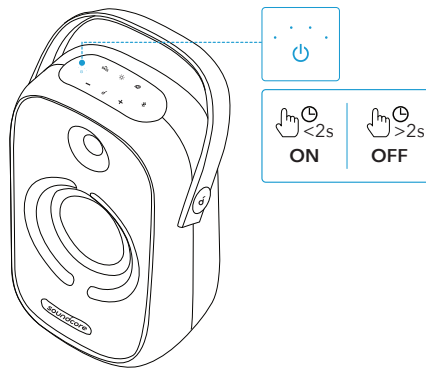

押す

電源オン



白色の点灯



2 秒間押し続ける

電源オフ



消灯



- 30 分間オーディオ入力またはボタン操作がない場合には、本製品の電源が自動的にオフになります。

本製品の使用方法

Bluetooth モード

本製品は、Bluetooth 対応機器から音楽を聴くことができます。

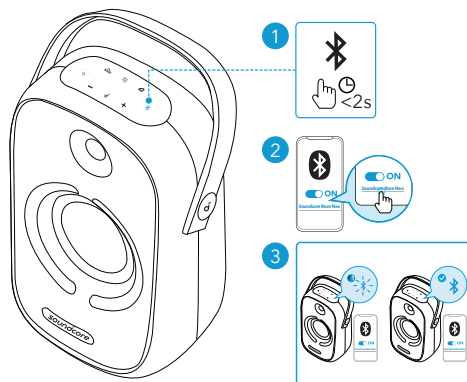

	押す	Bluetooth ペアリングモードに入る
	青色に点滅	ペアリング中
	青色に点灯	ペアリング完了



- 本製品は Bluetooth 経由で最大 2 台のモバイル機器とペアリングできます。他の Bluetooth 機器とペアリングするには、Bluetooth ボタンを押して Bluetooth ペアリングモードに再度切り替えます。

TWS (完全ワイヤレスステレオ) モード

2 台の本製品をペアリングして、ステレオサウンドを楽しむことができます。

1. いずれかのスピーカーを Bluetooth 対応機器と接続します。
2. 両方の本体の Bluetooth ボタンを 2 秒以上押し続けると、TWS ペアリングモードに切り替わります。

	2 秒間押し続ける	TWS ペアリングモードに切り替える
	白色で点滅	TWS ペアリング中
	青色の点灯	TWS 接続済み (親機)
	白色の点灯	TWS 接続済み (子機)

パーティーキャストモード

1台の Rave Neo を親機としてセットアップし、これを 100 台以上の子機となる Rave Neo に接続して、音楽とライトエフェクトを操作できます。



- PartyCast モードに対応している他の Soundcore スピーカーとの接続も可能です。
- ご利用の機器に既に接続されている Soundcore Rave Neo (こちらが Primary Speaker (親機) となります) のパーティーキャストボタンを 2 秒間長押しします。LED インジケーターがゆっくりと白色で点滅するのを確認します。
- 接続したい他の Soundcore Rave Neo (こちらが Secondary Speaker (子機) となります) の Bluetooth ボタンも同様に 2 秒間長押しします。パーティーキャストボタンを押して LED インジケーターが白色で速く点滅するのを確認します。
- 約 10 秒ほどで子機が親機とペアリングされます。正常に接続されると、親機の Bluetooth インジケーターは引き続き白く点滅し、子機は白く点灯します。

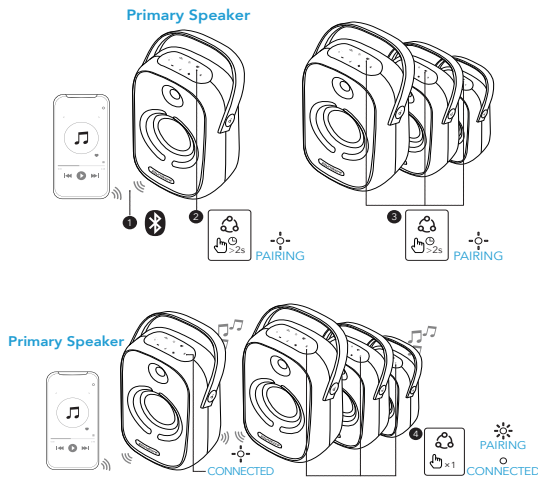

2秒間長押し

PartyCastペアリングモード
に切り替える



白色でゆっくりと点滅 (親機)

PartyCastペアリング中



白色で速く点滅 (子機)



白色でゆっくりと点滅 (親機)

PartyCastペアリング済み



白色で点灯 (子機)

パーティーキャストモードに正常に切り替わった場合：

- 親機のみを操作することで、すべてのスピーカーの電源オフ、音量調節、ライトエフェクトの切り替えを行うことができます。

- 各子機の電源オフまたはライトエフェクトの切り替えを個別に行うことができます。
- 各子機の音量を個別に調節することはできません。
- 子機を親機に切り替えるには、パーティーキャストボタンを押して、スマートフォンに接続します。親機を子機に切り替えるには、パーティーキャストボタンを押して、利用可能な親機を検索します。
- パーティーキャストモードを終了するには、いずれかのスピーカーのパーティーキャストボタンを2秒間押し続けます。

AUX/USB モード

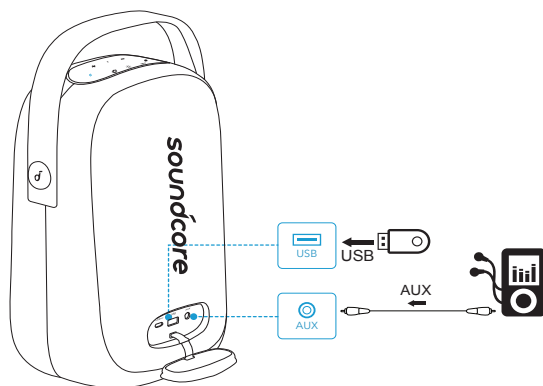

- AUX モードを使用する際には、接続機器の再生機能で操作してください。

ボタンの操作

	押す	再生 / 一時停止
	2回押す	次へ
	3回押す	戻る
	押す	音量の調節
	押す	BassUp のオン / オフ

ライトエフェクト

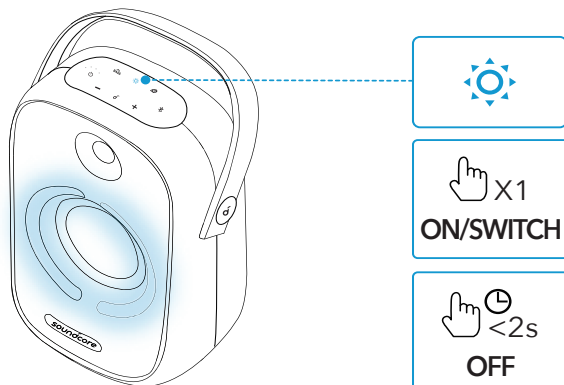

- 利用可能なすべてのライトエフェクトを確認するには、Soundcore アプリをインストールしてください。

Soundcore アプリ

Soundcore アプリをインストールすると、より高度な操作を行うことができます。

- Bluetooth 接続をセットアップ
- 製品情報を確認
- ファームウェア更新
- バッテリーステータス表示
- ライトエフェクトの切り替え
- ライト DJ モードで、さまざまなライトとサウンドをサポート
- パーティーゲームを楽しむ
- BassUp モードの切り替え
- 音量および再生 / 一時停止の操作
- 取扱説明書の表示
- オートパワーオフの設定



Soundcore



Google Play and the Google Play logo are trademarks of Google Inc.



Apple and the Apple logo are trademarks of Apple Inc.

製品の仕様

☰ 仕様は予告なく変更されることがあります

DC 電源入力	5V \equiv 2A (USB Type-C)
バッテリー容量	4900mAh / 7.4V
USB 出力	5V \equiv 2A (USB Type-A)
出力	50W
充電時間	約 6 時間
再生可能時間 (音量や再生コンテンツにより異なる)	最大 18 時間
防水規格	IPX7
通信方式	Bluetooth 5
Bluetooth 動作範囲	20m
USB オーディオフォーマット	.mp3、wma

충전

스피커 충전



- 처음 사용 전에 스피커를 완전히 충전하면 내장 배터리의 수명이 연장됩니다.

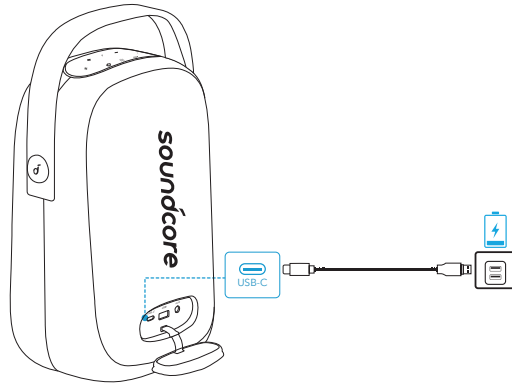

	배터리 수준 25% 미만
	배터리 수준 25%~50%
	배터리 수준 51%~75%
	배터리 수준 76%~99%
	완충됨

배터리 잔량 확인

	배터리 수준 10% 미만
	배터리 수준 10%~25%
	배터리 수준 26%~50%
	배터리 수준 51%~75%
	배터리 수준 76%~100%



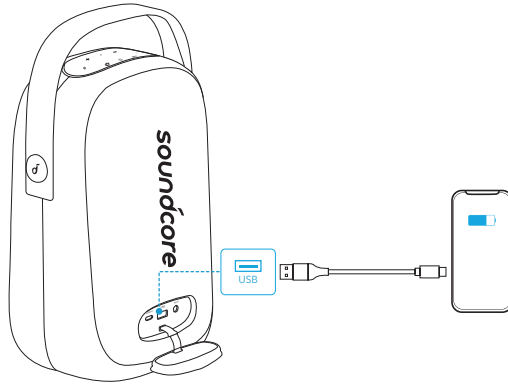

USB 장치 충전

USB 장치를 USB 커넥터로 충전합니다 .

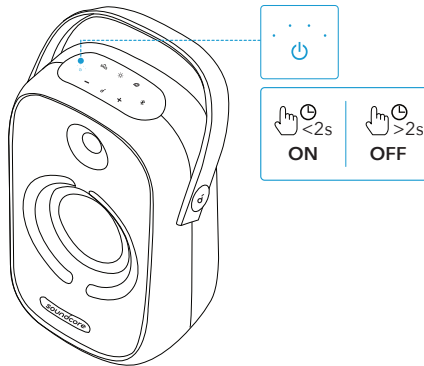

전원 켜기 / 끄기



-  누릅니다 . 전원 켜짐
-  흰색으로 유지됨
-  2 초간 길게 누릅니다 . 전원 꺼짐
-  꺼짐



- 스피커는 오디오 입력 또는 버튼 사용이 30 분 동안 없을 경우 자동으로 전원이 꺼집니다 .

Soundcore Rave Neo 사용

Bluetooth 모드

이 스피커를 사용하면 Bluetooth 지원 장치를 통해 음악을 즐길 수 있습니다.

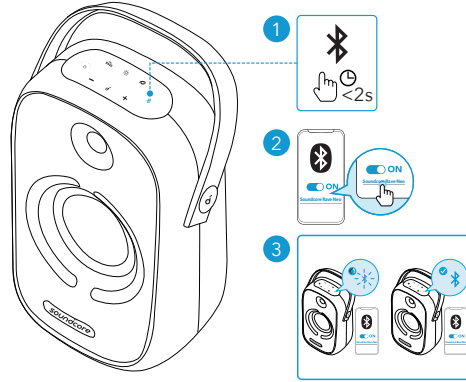

	누릅니다.	Bluetooth 페어링 모드 수행
	파란색으로 깜박임	Bluetooth 페어링
	파란색 유지	Bluetooth 연결됨



· 이 스피커는 Bluetooth 를 통해 두 개의 모바일 장치를 페어링할 수 있습니다. 다른 Bluetooth 장치를 페어링하려면 Bluetooth 버튼을 눌러 Bluetooth 페어링 모드로 다시 들어갑니다.

TWS (True Wireless Stereo) 모드

2 개의 동일한 Soundcore 스피커는 스테레오 사운드 지원을 위해 서로 페어링할 수 있습니다.

1. TWS 모드에서 사용 중인 Bluetooth 지원 장치에 둘 중 하나의 스피커를 연결하세요.
2. 양쪽 Soundcore 스피커의 Bluetooth 버튼을 최소 2 초간 길게 누르면 TWS 페어링 모드로 들어갑니다.

	2 초간 길게 누릅니다.	TWS 페어링 모드 시작
	흰색으로 깜박임	TWS 페어링
	파란색 유지	TWS 연결됨 (주 스피커)
	흰색으로 유지됨	TWS 연결됨 (보조 스피커)

PartyCast 모드

Rave Neo 를 주 스피커로 설정하고 100 개 이상의 Rave Neo 보조 스피커를 연결하여 오디오와 모든 빛 효과를 제어합니다.



- * 또한 , PartyCast 기능이 있는 Soundcore 스피커는 해당 스피커에 연결할 수 있습니다 .
1. 현재 장치에 기본 스피커로 연결되어 있는 Soundcore Rave Neo 에서 PartyCast 버튼을 2 초간 길게 누릅니다 .
 2. 연결하려는 다른 Soundcore Rave Neo 에서 1 단계를 반복한 다음 PartyCast 버튼을 눌러 해당 스피커를 PartyCast 페어링에서 보조 스피커로 설정합니다 .
- 보조 스피커는 자동으로 기본 스피커와 연결됩니다 .

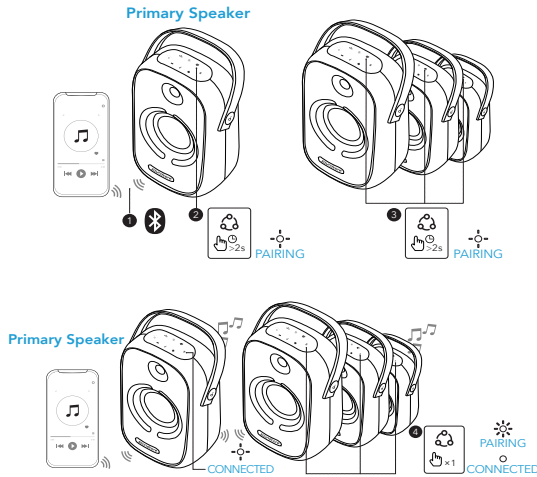

	2초간 길게 누릅니다.	PartyCast 페어링 모드 시작
	흰색으로 느리게 깜박임(기본 스피커)	PartyCast 페어링
	흰색으로 빠르게 깜박임(보조 스피커)	
	흰색으로 느리게 깜박임(기본 스피커)	PartyCast 연결됨
	흰색으로 계속 켜져 있음(보조 스피커)	

PartyCast 모드에 진입하면 다음의 작업을 수행할 수 있습니다.

- 주 스피커만 조작하여 모든 스피커의 전원을 켜거나 볼륨을 조정하거나 빛 효과를 전환할 수 있습니다 .
- 각 보조 스피커마다 전원을 개별적으로 끄거나 빛 효과를 전환할 수 있습니다 .
- 각 보조 스피커의 볼륨을 별도로 조절할 수 있습니다 .
- 모든 보조 스피커는 PartyCast 버튼을 누르고 사용자 스마트폰 연결을 통해 주 스피커로

전환이 가능합니다. 모든 주 스피커는 PartyCast 버튼을 누르고 사용 가능한 주 스피커 검색을 통해 보조 스피커로 전환이 가능합니다.

- PartyCast 모드를 종료하려면 스피커 중 하나의 PartyCast 버튼을 2 초간 길게 누릅니다.

AUX/USB 모드

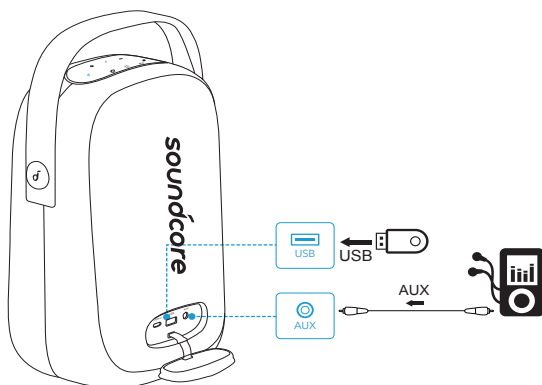

- AUX 모드를 사용할 때는 연결된 장치를 통해 오디오 재생을 제어하십시오.

버튼 컨트롤

	누릅니다.	재생 / 일시중지
	두 번 누르기	다음 트랙
	세 번 누르기	이전 트랙
	누릅니다.	볼륨 낮추기 / 높이기
	누릅니다.	BassUp 켜기 / 끄기

빛 패턴 전환

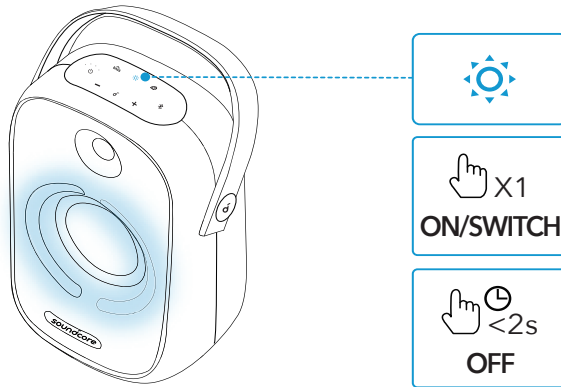

- Soundcore 앱을 다운로드하여 가능한 모든 빛 패턴을 확인합니다.

Soundcore 앱을

제품 경험 향상을 위해 Soundcore 앱을 다운로드합니다 .

- Bluetooth 연결 설정
- 제품 정보 확인
- 펌웨어 업데이트
- 배터리 상태 표시
- 여러 빛 모드 간 전환
- 빛과 사운드 변화를 지원하는 빛 DJ 모드
- 파티 게임 즐기기
- BassUP 모드 전환
- 원격으로 볼륨과 재생 / 일시중지 제어
- 사용 설명서 읽기
- 오디오 전원 꺼짐 시간 설정



Soundcore



Google Play and the Google Play logo are trademarks of Google Inc.



Apple and the Apple logo are trademarks of Apple Inc.

사양

☰ 사양은 사전 통지 없이 변경될 수 있습니다.

DC 전원 입력	5 V \equiv 2 A (USB Type-C)
배터리 용량	4900 mAh / 7.4 V
USB 출력	5 V \equiv 2 A (USB Type-A)
출력 전원	50 W
충전 시간	약 6 시간
재생 시간 (볼륨 수준과 음악 콘텐츠에 따라 달라짐)	최대 18 시간
방수 수준	IPX7
Bluetooth 버전	V5.0
Bluetooth 범위	20m
USB 오디오 포맷	.mp3, .wma

充电

为音箱充电



- 首次使用前，请为本音箱充满电，从而延长内置电池的使用寿命。

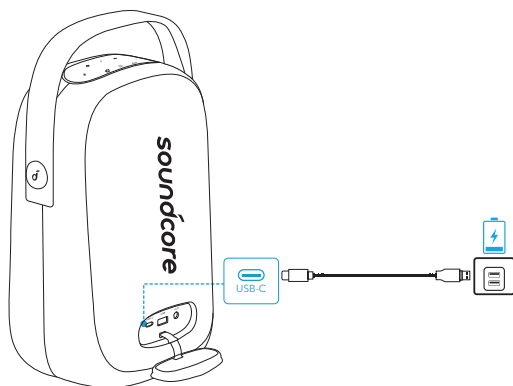

	电池电量 <25%
	电池电量为 25% - 50%
	电池电量为 51% - 75%
	电池电量为 76% - 99%
	充满电

检查电池电量

	电池电量 <10%
	电池电量为 10% - 25%
	电池电量为 26% - 50%
	电池电量为 51% - 75%
	电池电量为 76% - 100%

为 USB 设备充电

通过 USB 接口为 USB 设备充电。

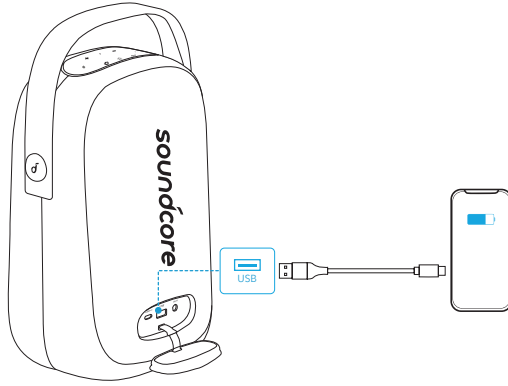

打开 / 关闭电源

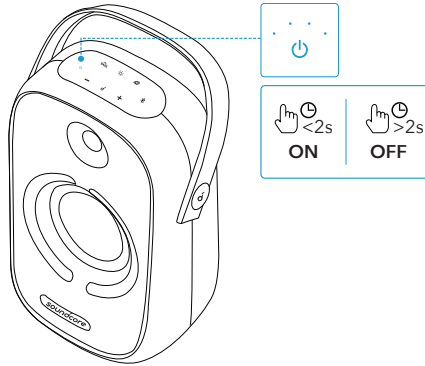

按下

打开电源



白色常亮



按住 2 秒钟

关闭电源



熄灭



- 30 分钟无音频输入或按钮操作时，本音箱将自动关闭电源。

使用 Soundcore Rave Neo

蓝牙模式

使用本音箱，您可以欣赏蓝牙设备上的音乐。

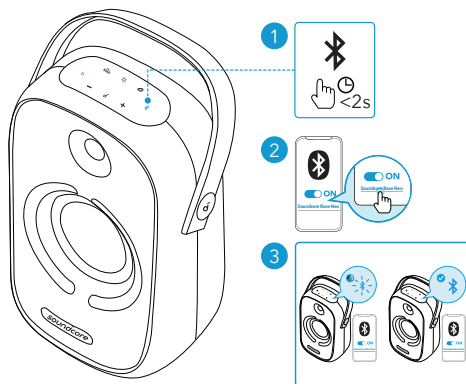

	按下	进入蓝牙配对模式
	蓝色闪烁	蓝牙配对中
	蓝色常亮	蓝牙已连接



- 本音箱可通过蓝牙最多配对 2 台移动设备。要与另一台蓝牙设备配对，请按下蓝牙按钮重新进入蓝牙配对模式。

TWS（真无线立体声）模式

两台完全相同的 Soundcore 音箱可以相互配对，以实现立体声效果。

- 将任一音箱与已启用蓝牙的设备连接。
- 按住两台 Soundcore 音箱上的 Bluetooth 按钮至少 2 秒钟，以进入 TWS 配对模式。

	按住 2 秒钟	进入 TWS 配对模式
	白灯闪烁	TWS 正在配对
	蓝色常亮	TWS 已连接（主音箱）
	白色常亮	TWS 已连接（辅助音箱）

PartyCast 模式

将一台 Rave Neo 设置为主音箱，并将其与超过 100 台辅助 Rave Neo 音箱连接，即可控制音频以及所有灯光效果。



- 带有 PartyCast 功能的 Soundcore 音箱亦可连接至此音箱。
- 1. 在当前作为主机与设备连接的 Soundcore Rave Neo 上按住 PartyCast 按钮 2 秒钟。
- 2. 在另一台需要连接的 Soundcore Rave Neo 上重复步骤 1, 然后按下 PartyCast 按钮, 使其成为从机并进入 PartyCast 配对。
- 从机将自动连接至主机。

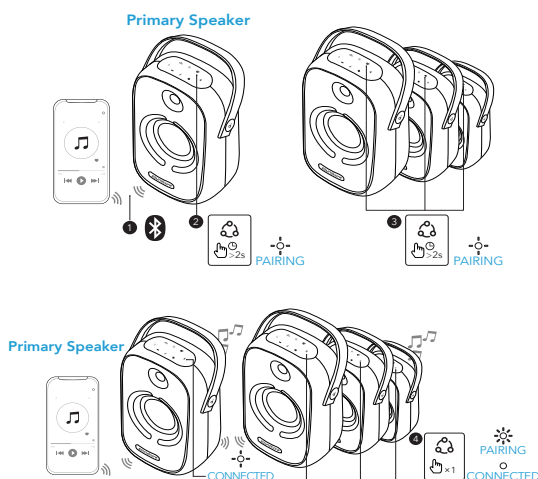

按住 2 秒钟

进入 PartyCast 配对模式



白色慢闪 (主音箱)

正在进行 PartyCast 配对



白色快闪 (辅助音箱)



白色慢闪 (主音箱)

已通过 PartyCast 连接



白色常亮 (辅助音箱)

成功进入 PartyCast 模式后：

- 您只需控制主音箱，就可对所有音箱进行关机、调整音量或切换灯光效果等操作；
- 您可以分别关闭每台辅助音箱的电源或切换其灯光效果；
- 您无法分别调整每台辅助音箱的音量；
- 通过按下 PartyCast 按钮并连接至智能手机，任何辅助音箱都能切换成主音箱。通过按下 PartyCast 按钮并搜索可用的主音箱，任何主音箱都能切换成辅助音箱；
- 要退出 PartyCast 模式，请按住任一音箱上的 PartyCast 按钮 2 秒钟。

AUX / USB 模式

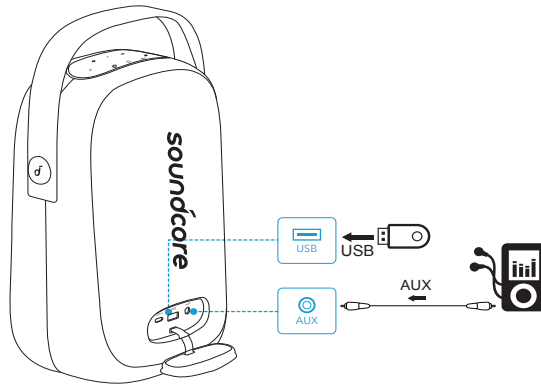

- 使用 AUX 模式时，将通过连接的设备控制音频播放。

按钮控制



按下

播放 / 暂停



按两次

下一曲目



按三次

上一曲目



按下

音量降低 / 升高



按下

打开 / 关闭 BassUp

灯光模式



- 下载 Soundcore App，即可查看所有可用的灯光模式。

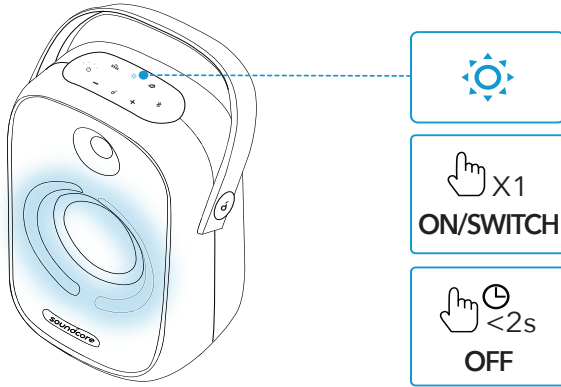

Soundcore App

下载 Soundcore APP，以获得更好的产品使用体验。

- 设置蓝牙连接
- 查看产品信息
- 更新固件
- 指示电池状态
- 在多种灯光模式之间切换
- 灯光 DJ 模式支持灯光和声音变化
- 享受派对游戏
- 切换 BassUp 模式
- 远程控制音量和播放 / 暂停
- 阅读用户手册
- 设置自动关机时间



Soundcore



Google Play and the Google Play logo are trademarks of Google Inc.



Apple and the Apple logo are trademarks of Apple Inc.

产品参数

☰ 规格如有变更，恕不另行通知。

直流电源输入	5 V $\overline{\text{---}}$ 2 A (USB Type-C)
电池容量	4900 mAh / 7.4 V
USB 输出	5 V $\overline{\text{---}}$ 2 A (USB Type-A)
输出功率	50 W
充电时间	大约 6 小时
播放时间 (因音量和音乐内容而异)	长达 18 小时
防水等级	IPX7
蓝牙版本	V5.0
蓝牙范围	20 米
USB 音频格式	.MP3、WMA

充電

為揚聲器充電



- 初次使用前，請先將此揚聲器充飽電力，以延長內建電池的使用壽命。

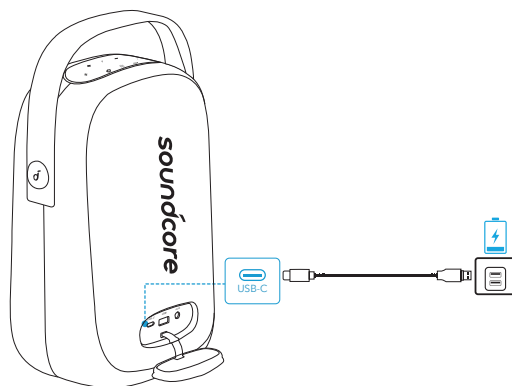

	電量 <25%
	電量 25% - 50%
	電量 51% - 75%
	電量 76% - 99%
	已完全充飽

檢查電池電量

	電量 <10%
	電量 10% - 25%
	電量 26% - 50%
	電量 51% - 75%
	電量 76% - 100%

為 USB 裝置充電

透過 USB 接頭為您的 USB 裝置充電。

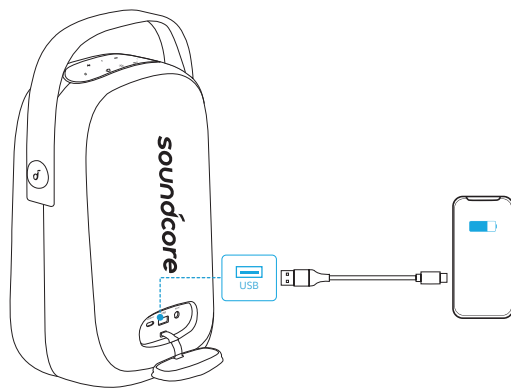

開啟 / 關閉電源

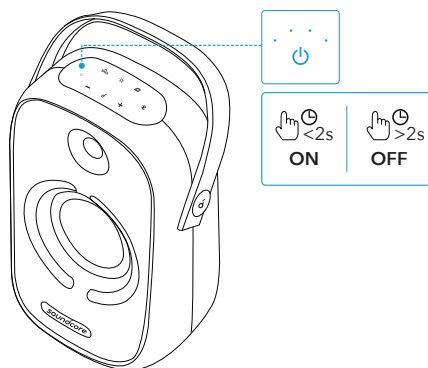

- | | | |
|--|--------|------|
| | 按下 | 電源開啟 |
| | 穩定亮起白燈 | |
| | 按住 2 秒 | 電源關閉 |
| | 指示燈熄滅 | |



- 在 30 分鐘未播放音訊或是按鈕無活動後，揚聲器將會自動關機。

使用 Soundcore Rave Neo

藍牙模式

使用此揚聲器，您可透過具備藍牙功能的裝置享受音樂。

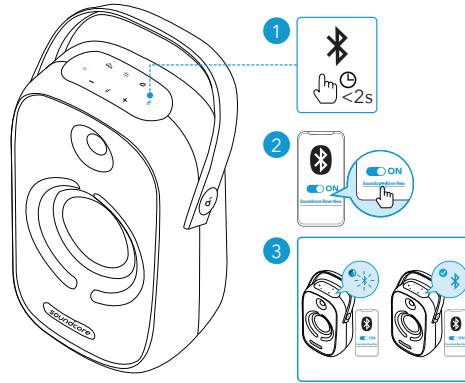

	按下	進入藍牙配對模式
	閃爍藍燈	藍牙配對
	持續亮起藍燈	藍牙已連線



- 此揚聲器可透過藍牙最多與兩部行動裝置配對。若要配對不同的藍牙裝置，請按下藍牙按鈕重新進入藍牙配對模式。

TWS (真無線立體聲) 模式

兩個相同的 Soundcore 揚聲器可彼此配對，提供立體聲音效。

- 將任一個揚聲器連接至您的藍牙裝置。
- 在兩個 Soundcore 揚聲器上，按住 Bluetooth 按鈕至少 2 秒以進入 TWS 配對模式。

	按住 2 秒	進入 TWS 配對模式
	閃爍白燈	TWS 配對中
	持續亮起藍燈	TWS 已連線 (主要揚聲器)
	穩定亮起白燈	TWS 已連線 (次要揚聲器)

PartyCast 模式

先將一台 Rave Neo 設為主要揚聲器，然後就可將它同時連接超過 100+ 台次要 Rave Neo 揚聲器，透過主要揚聲器來控制燈光效果和音訊。



- 具備 PartyCast 功能的 Soundcore 揚聲器亦可連線至此揚聲器。
- 1. 在目前連接至您裝置做為主要揚聲器的 Soundcore Rave Neo 上，按住 PartyCast 按鈕 2 秒。
- 2. 在您要連接的另一個 Soundcore Rave Neo 上重複步驟 1，然後按下 PartyCast 按鈕，在 PartyCast 配對中將它們設為次要揚聲器。
- 次要揚聲器將會自動連線至主要揚聲器。

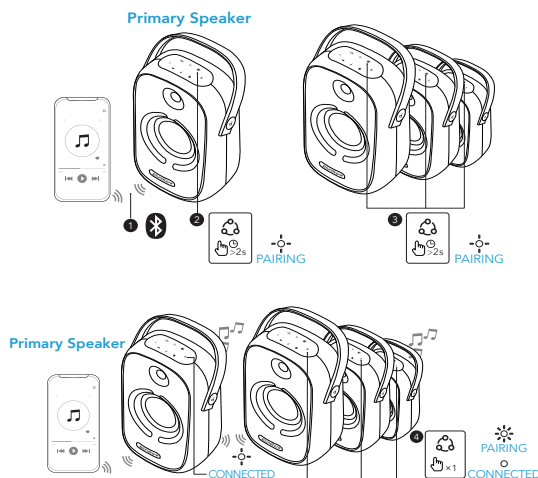

按住 2 秒

進入 PartyCast 配對模式



緩慢閃爍白燈（主要揚聲器）

PartyCast 配對中



快速閃爍白燈（次要揚聲器）



緩慢閃爍白燈（主要揚聲器）

PartyCast 已連線



穩定亮起白燈（次要揚聲器）

當成功進入 PartyCast 模式時：

- 您只需控制主要揚聲器，就可以對所有揚聲器關機、調整音量或切換燈光效果；
- 您可以對個別次要揚聲器關機或切換燈光效果；
- 您無法個別調整次要揚聲器的音量；
- 按下 PartyCast 按鈕並連線至您的智慧型手機，可將任何次要揚聲器切換為主要揚聲器。按下 PartyCast 按鈕並搜尋可用的主要揚聲器，可將任何主要揚聲器切換為次要揚聲器；
- 如要結束 PartyCast 模式，按住任一個揚聲器上的 PartyCast 按鈕約 2 秒。

AUX/USB 模式

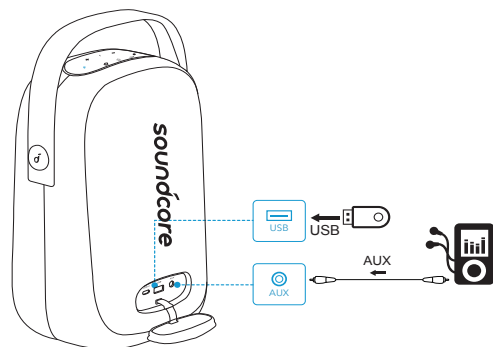

- 使用 AUX 模式時，請透過連線的裝置來控制音訊播放。

按鈕控制項

	按下	播放 / 暫停
	按兩下	下一首曲目
	按三下	上一首曲目
	按下	降低 / 提高音量
	按下	開啟 / 關閉 BassUp

燈光效果

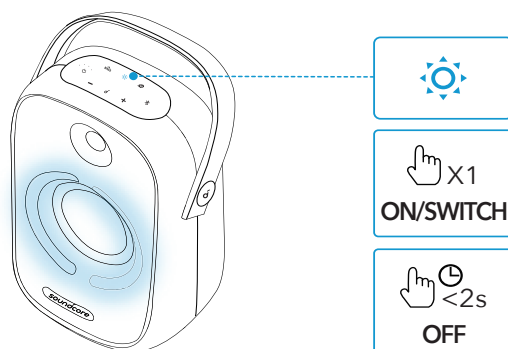

- 下載 Soundcore 應用程式以檢查所有可用的燈光效果。

Soundcore 應用程式

下載 Soundcore 應用程式，享受進階產品體驗。

- 設定藍牙連線
- 檢查產品資訊
- 更新韌體
- 指出電池狀態
- 在多個燈光模式之間切換
- 燈光 DJ 模式支援燈光和聲音變化
- 享受派對遊戲
- 切換 BassUp 模式
- 遠端控制音量和播放 / 暫停
- 閱讀使用者手冊
- 設定自動關機時間



Soundcore 



Google Play and the Google Play logo are trademarks of Google Inc.



Apple and the Apple logo are trademarks of Apple Inc.

規格

 規格可能隨時變更，恕不另行通知

DC 電源輸入	5 V \pm 2 A (USB Type-C)
電池容量	4900 mAh / 7.4 V
USB 輸出	5 V \pm 2 A (USB Type-A)
輸出功率	50 W
充電時間	6 小時
播放時間 (視音量大小與音樂內容而有所不同)	最多 18 小時
防水等級	IPX7
藍牙版本	V5.0
藍牙範圍	20 m
USB 音效格式	.mp3, wma

نظرة سريعة الشحن

شحن مكبر الصوت الخاص بك



- اشحن مكبر الصوت هذا بالكامل قبل استخدامه للمرة الأولى، مما يطيل عمر البطارية المضمّنة.

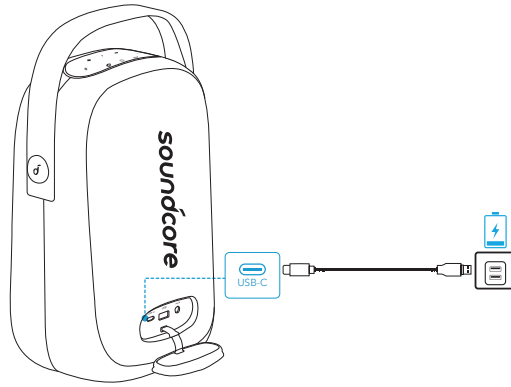

مستوى البطارية > 25%	<input checked="" type="checkbox"/>	<input type="checkbox"/>	<input type="checkbox"/>	<input type="checkbox"/>
مستوى البطارية ما بين 25% - 50%	<input type="checkbox"/>	<input checked="" type="checkbox"/>	<input type="checkbox"/>	<input type="checkbox"/>
مستوى البطارية ما بين 51% - 75%	<input type="checkbox"/>	<input type="checkbox"/>	<input checked="" type="checkbox"/>	<input type="checkbox"/>
مستوى البطارية ما بين 76% - 99%	<input type="checkbox"/>	<input type="checkbox"/>	<input type="checkbox"/>	<input checked="" type="checkbox"/>
اكتمل الشحن	<input type="checkbox"/>	<input type="checkbox"/>	<input type="checkbox"/>	<input type="checkbox"/>

التحقق من مستوى البطارية

مستوى البطارية > 10%	<input checked="" type="checkbox"/>	<input type="checkbox"/>	<input type="checkbox"/>	<input type="checkbox"/>
مستوى البطارية ما بين 10% - 25%	<input type="checkbox"/>	<input checked="" type="checkbox"/>	<input type="checkbox"/>	<input type="checkbox"/>
مستوى البطارية ما بين 26% - 50%	<input type="checkbox"/>	<input type="checkbox"/>	<input checked="" type="checkbox"/>	<input type="checkbox"/>
مستوى البطارية ما بين 51% - 75%	<input type="checkbox"/>	<input type="checkbox"/>	<input type="checkbox"/>	<input checked="" type="checkbox"/>
مستوى البطارية ما بين 76% - 100%	<input type="checkbox"/>	<input type="checkbox"/>	<input type="checkbox"/>	<input type="checkbox"/>

شحن جهاز USB الخاص بك.

اشحن أجهزة USB الخاصة بك عبر موصل USB.

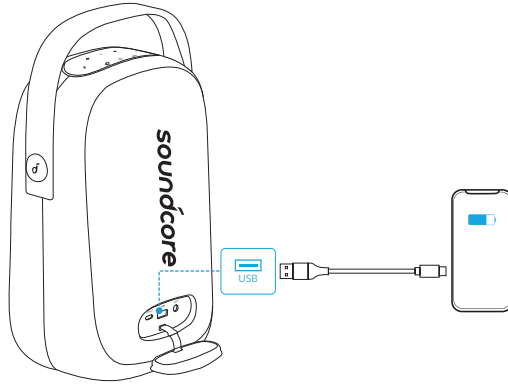

تشغيل / إيقاف تشغيل

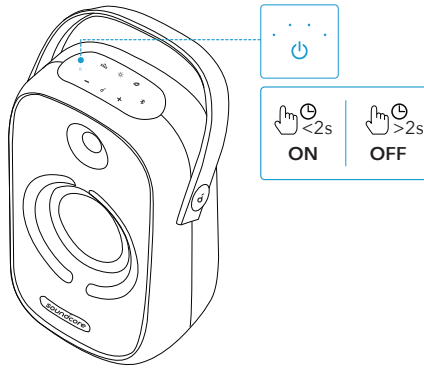

الضغط

التشغيل

أبيض ثابت

اضغط باستمرار لمدة ثانيتين

إيقاف التشغيل

الإضاءة مطفأة



- سيتم إيقاف تشغيل مكبر الصوت هذا تلقائياً بعد 30 دقيقة من عدم إدخال ملف صوتي أو عدم نشاط الزر.

استخدام Soundcore Rave Neo الخاص بك

وضع Bluetooth

يمكنك الاستمتاع بالموسيقى عبر الأجهزة الممكنة لـ Bluetooth عن طريق مكبر الصوت هذا.

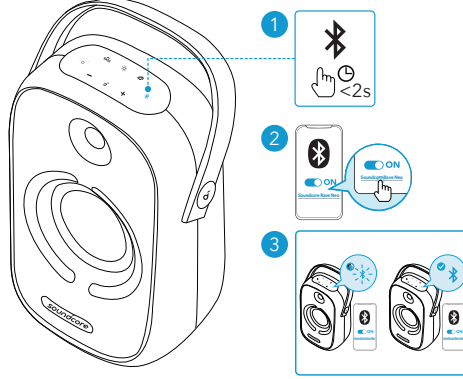

	الضغط	دخول وضع الاقتران عبر Bluetooth
	أزرق وامض	الاقتران عبر Bluetooth
	أزرق ثابت	تم الاتصال عبر Bluetooth



- يمكن لمكبر الصوت هذا إقران ما يصل إلى جهازين محمولين عبر Bluetooth. للاقتران بجهاز Bluetooth آخر، اضغط على زر Bluetooth للدخول مجددًا في وضع اقتران Bluetooth.

وضع TWS (ستيريو لاسلكي أصلي)

- يمكن إقران مكبري الصوت Soundcore المتطابقين مع بعضهما البعض للحصول على صوت ستيريو.
- قم بتوصيل أي من السماعات بجهازك المزود بتقنية Bluetooth.
 - في كل من مكبري الصوت Soundcore، اضغط مطولاً على زر Bluetooth لمدة ثانيتين على الأقل للدخول في وضع اقتران TWS.

	اضغط باستمرار لمدة ثانيتين	دخول وضع اقتران TWS
	أبيض وامض	اقتران TWS
	أزرق ثابت	TWS متصل (مكبر صوت أساسي)
	أبيض ثابت	TWS متصل (مكبر صوت ثانوي)

وضع PartyCast

اضبط Rave Neo واحد بوصفه مكبر الصوت الأساسي ووصيله بأكثر من 100 من مكبرات صوت Rave Neo الثانوية للتحكم في الصوت وجميع المؤثرات الضوئية.



- يُمكن أيضًا لمكبرات الصوت Soundcore ذات وظيفة PartyCast الاتصال مع مكبر الصوت هذا.
- 1. اضغط مع الاستمرار على زر PartyCast لمدة ثانيتين 2 في Soundcore Rave Neo المتصل بجهازك الآن كمكبر الصوت الأساسي.
- 2. كرر الخطوة 1 على Soundcore Rave Neo آخر تريد اتصالاته، ثم انقر على زر PartyCast لجعلها مكبرات صوت PartyCast.
- ستتصل مكبرات الصوت الثانوية بمكبر الصوت الأساسي تلقائيًا.

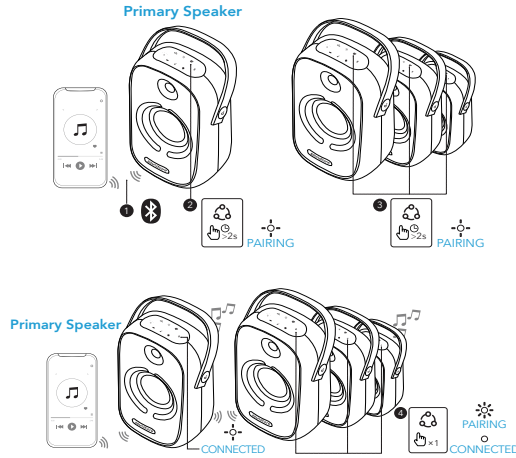

إدخال وضع اقتران PartyCast	اضغط باستمرار لمدة ثانيتين	
اقتران PartyCast	أبيض وامض ببطء (مكبر الصوت الأساسي)	
	أبيض وامض بسرعة (مكبر الصوت الثانوي)	
تم توصيل PartyCast	أبيض وامض ببطء (مكبر الصوت الأساسي)	
	ضوء أبيض ثابت (مكبرات الصوت الثانوية)	

عند الدخول في وضع PartyCast بنجاح:

- يمكنك إيقاف تشغيل الصوت أو ضبطه أو تبديل تأثيرات الضوء لكل مكبرات الصوت عبر التحكم في مكبر الصوت الأساسي فقط؛
- يمكنك إيقاف تشغيل تأثيرات الإضاءة أو التبديل بينها لكل مكبر صوت ثانوي على حدة؛
- لا يمكنك ضبط مستوى الصوت لكل مكبر صوت ثانوي على حدة؛
- يمكن تبديل أي سماعة ثانوية لتصبح السماعة الأساسية بالضغط على زر PartyCast والاتصال بهاتفك الذكي.

يمكن تبديل أي سماعة أساسية لتصبح السماعة الثانوية بالضغط على زر PartyCast والبحث عن سماعة أساسية متوفرة.

- للخروج من وضع PartyCast، اضغط مع الاستمرار على زر PartyCast على أي من سماعتي الصوت لمدة ثانيتين.

وضع AUX/USB

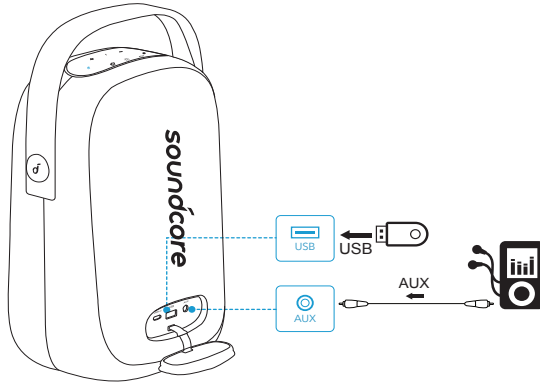

- عند استخدام وضع AUX، يمكنك التحكم بإعادة تشغيل الصوت عبر الجهاز المتصل.

أزرار التحكم

تشغيل / إيقاف	الضغط	σ
المقطع الصوتي التالي	اضغط مرتين	σ
المسار السابق	اضغط ثلاث مرات	σ
لرفع مستوى الصوت أو خفضه	الضغط	- / +
تشغيل / إيقاف تشغيل BassUp	الضغط	BASS



• قم بتنزيل تطبيق Soundcore للتحقق من كل أنماط الإضاءة المتوفرة.

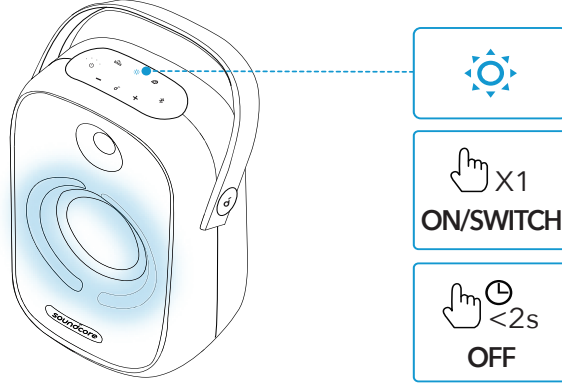

تطبيق Soundcore

قم بتنزيل تطبيق Soundcore للحصول على تجربة منتج محسنة.

- إعداد اتصال Bluetooth
- تحقق من معلومات المنتج
- تحديث البرنامج
- تشير إلى حالة البطارية
- التبديل بين أوضاع الإضاءة المتعددة
- يدعم وضع إضاءة DJ التباين في الضوء والصوت
- استمتع بألعاب الحفلات
- بدل وضع BassUp
- التحكم في مستوى الصوت عن بُعد والتشغيل / إيقاف التشغيل المؤقت
- اقرأ دليل المستخدم
- عين وقت إيقاف التشغيل التلقائي



Soundcore



Google Play and the Google Play logo are trademarks of Google Inc.



Apple and the Apple logo are trademarks of Apple Inc.

المواصفات

☰ المواصفات عرضة للتغيير دون إشعار.

إدخال طاقة التيار المستمر	5 فولت --- 2 أمبير (USB من نوع C)
سعة البطارية	4900 مللي أمبير في الساعة بجهد 7.4 فولت
إخراج USB	5 فولت --- 2 أمبير (USB من نوع A)
طاقة الإخراج	50 واط
مدة الشحن	حوالي 6 ساعة
وقت التشغيل (يختلف بحسب مستوى الصوت ومحتوى الموسيقى)	18 ساعة
مستوى المقاومة للماء	IPX7
إصدار Bluetooth	V5.0
نطاق Bluetooth	20 م / 66 قدمًا
تنسيق ملف USB الصوتي	mp3, .wma.

טעינת הרמקול שלך



- טען את הרמקול במלואו לפני השימוש הראשון, ותוחלת החיים של הסוללה המובנית תתארך.

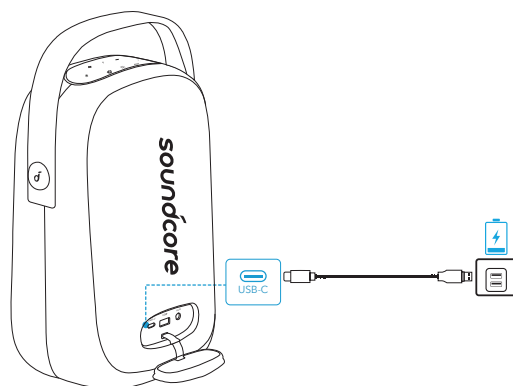

רמת טעינה של סוללה >25%	<input checked="" type="checkbox"/>	<input type="checkbox"/>	<input type="checkbox"/>	<input type="checkbox"/>
רמת טעינה של סוללה 25%-50%	<input type="checkbox"/>	<input checked="" type="checkbox"/>	<input type="checkbox"/>	<input type="checkbox"/>
רמת טעינה של סוללה 51%-75%	<input type="checkbox"/>	<input type="checkbox"/>	<input checked="" type="checkbox"/>	<input type="checkbox"/>
רמת טעינה של סוללה 76%-99%	<input type="checkbox"/>	<input type="checkbox"/>	<input type="checkbox"/>	<input checked="" type="checkbox"/>
טעינה מלאה	<input type="checkbox"/>	<input type="checkbox"/>	<input type="checkbox"/>	<input type="checkbox"/>

בדיקה של רמת טעינה של סוללה

רמת טעינה של סוללה >10%	<input checked="" type="checkbox"/>	<input type="checkbox"/>	<input type="checkbox"/>	<input type="checkbox"/>
רמת טעינה של סוללה 10%-25%	<input type="checkbox"/>	<input checked="" type="checkbox"/>	<input type="checkbox"/>	<input type="checkbox"/>
רמת טעינה של סוללה 26%-50%	<input type="checkbox"/>	<input type="checkbox"/>	<input checked="" type="checkbox"/>	<input type="checkbox"/>
רמת טעינה של סוללה 51%-75%	<input type="checkbox"/>	<input type="checkbox"/>	<input type="checkbox"/>	<input checked="" type="checkbox"/>
רמת טעינה של סוללה 76%-100%	<input type="checkbox"/>	<input type="checkbox"/>	<input type="checkbox"/>	<input type="checkbox"/>

טעינת התקני USB

טען את מכשירי ה-USB שלך דרך מחבר ה-USB.

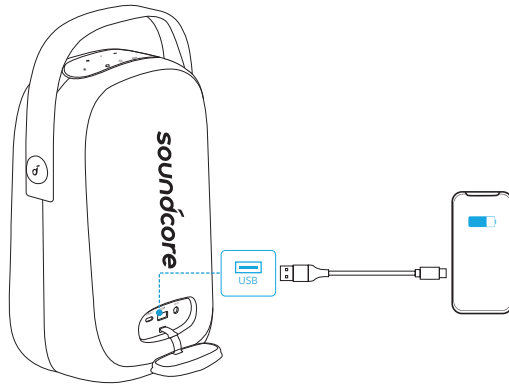

הפעלה/כיבוי

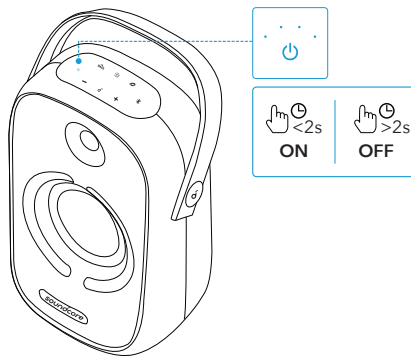

לחץ

לבן מלא

לחץ והחזק למשך 2 שניות

הנורה כבוייה

הפעלה

כיבוי



• רמקול זה יכבה אוטומטית לאחר 30 דקות שבהן אין שמע נכנס או פעילות בלחצן.

שימוש ב-Soundcore Rave Neo

מזב Bluetooth

באמצעות רמקול זה, תוכל ליהנות ממוזיקה דרך מכשירים מותאמי Bluetooth.

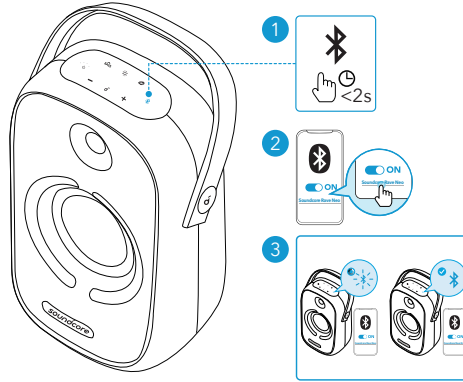

היכנס למזב שיוך Bluetooth	לחץ	
שיוך Bluetooth	כחול מהבהב	
התקן Bluetooth מחובר	כחול מלא	



- רמקול זה יכול לשיוך עד 2 מכשירים ניידים באמצעות Bluetooth. כדי לשיוך למכשיר Bluetooth אחר, לחץ על לחצן ה-Bluetooth כדי להיכנס שוב למזב שיוך של Bluetooth.

מזב (TWS) (True Wireless Stereo)

- אפשר לשיוך זה לזה שני רמקולי Soundcore מאותו הדגם כדי לקבל צליל סטראו.
1. לאחר כניסה למזב TWS יש לחבר את אחד הרמקולים (לא חשוב איזה מהם) למכשיר מותאם Bluetooth.
 2. בשני רמקולי Soundcore, לחץ לחיצה ממושכת על לחצן TWS למשך 2 שניות לפחות כדי להיכנס למזב שיוך TWS.

היכנס למזב שיוך TWS	לחץ והחזק למשך 2 שניות	
שיוך TWS	לבן מהבהב	
TWS מחובר (רמקול ראשי)	כחול מלא	

מצב PartyCast

הגדר Rave Neo אחד כרמקול הראשי וחבר אותו ליותר מ-100 רמקולי Rave Neo משניים עבור שליטה בשמע ובכל האפקטים של התאורה.



- ניתן לחבר אל הרמקול הזה גם רמקולי Soundcore עם פונקציית PartyCast.
1. לחץ והחזק את לחצן ה-PartyCast למשך 2 שניות ב-Soundcore Rave Neo שמחובר כעת למכשיר שלך בתור הרמקול הראשי.
 2. חזור על שלב מספר 1 ב-Soundcore Rave Neo הנוספים שברצונך לחבר ולאחר מכן לחץ על לחצן ה-PartyCast כדי להפוך אותם לרמקולים משניים בשיך PartyCast.
- הרמקולים המשניים יתחברו אוטומטית עם הרמקול הראשי.

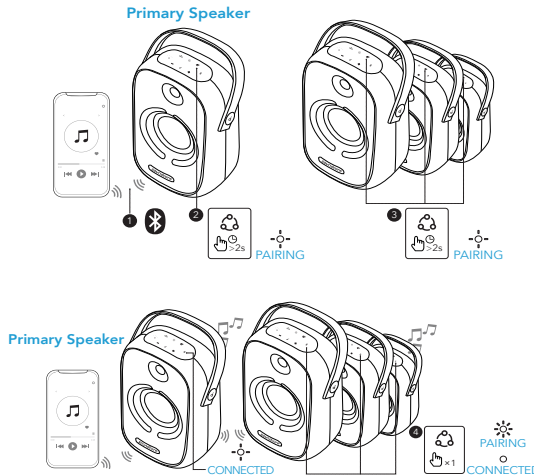

היכנס למצב שיך PartyCast	לחץ והחזק למשך 2 שניות	
שיך PartyCast	לבן מהבהב אטי (רמקול ראשי)	
	לבן מהבהב מהיר (רמקול משני)	
PartyCast מחובר	לבן מהבהב אטי (רמקול ראשי)	
	לבן יציב (רמקולים משניים)	

בכניסה מוצלחת למצב PartyCast:

- תוכל לבצע את הפעולות הבאות עבור כל הרמקולים: לכבות, לכוון את עוצמת הקול או להפעיל אפקטי תאורה על-ידי שליטה ברמקול הראשי בלבד;

- תוכל לכבות או להפעיל אפקטי תאורה בכל המקול משני בנפרד;
- תוכל להתאים את עוצמת הקול בכל המקול משני בנפרד;
- אפשר להפוך כל מקול משני לרמקול הראשי על ידי לחיצה על לחצן PartyCast וחיבור לטלפון. כל רמקול ראשי יכול להפוך לרמקול המשני על ידי לחיצה על לחצן PartyCast וחיפוש רמקול ראשי זמין.
- כדי לצאת ממצב PartyCast, לחץ והחזק את לחצן PartyCast באחד הרמקולים (לא חשוב איזה) למשך 2 שניות.

מצב AUX/USB

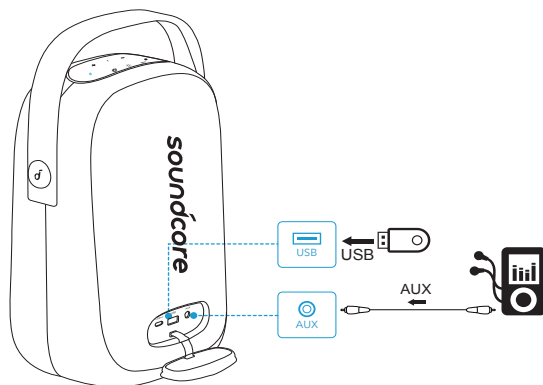

- בעת שימוש במצב AUX, השליטה בהשמעה נעשית דרך ההתקן המחובר.

לחצן פקדים

הפעלה/השהיה	לחץ	
הרצועה הבאה	לחץ פעמיים	
הרצועה הקודמת	לחץ שלוש פעמים	
הגברה/החלשה של עוצמת קול	לחץ	- / +
הפעלה/כיבוי של BassUp	לחץ	

החלפת דפוסי אור



- הורד את יישומון Soundcore כדי לבדוק את כל דפוסי האור הזמינים.

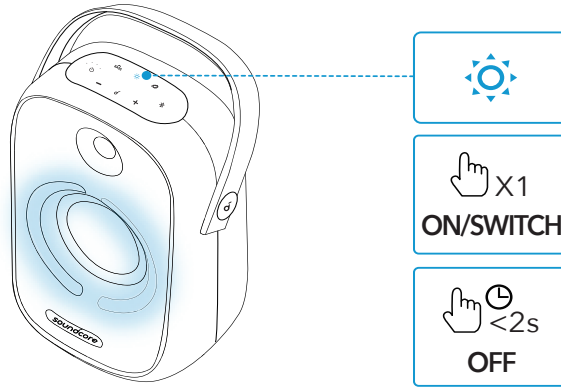

יישומון Soundcore

הורד את יישומון Soundcore לשיפור חוויית המוצר.

- הגדר חיבור Bluetooth
- בדוק מידע על המוצר
- עדכון קושחה
- ציין מצב סוללה
- מעבר בין מצבי אור מרובים
- מצב Light DJ כדי לתמוך בשונות שמע ואור
- תיהנה ממשחקי מסיבה
- החלף מצב BassUp
- שליטה מרחוק בעוצמת קול ובהשמעה/השהייה
- קרא את הוראות השימוש
- הגדר זמן כיבוי אוטומטי



Soundcore



Google Play and the Google Play logo are trademarks of Google Inc.



Apple and the Apple logo are trademarks of Apple Inc.

המפרט כפוף לשינויים ללא הודעה מראש 

5V $\overline{\text{---}}$ 2 A USB Type-C	כניסת חשמל DC
4900mAh / 7.4 V	קיבולת סוללה
5V $\overline{\text{---}}$ 2 A USB Type-A	יציאת USB
W 50	מתח יציאה
בערך 6 שעות	זמן טעינה
18 שעות	זמן השמעה (משתנה לפי עוצמת הקול וסוג המוזיקה)
IPX7	רמת אטימות למים
גרסה 5.0	גרסת Bluetooth
20 מ'	טווח Bluetooth
mp3, .wma.	פורמט שמע USB